



**MENTERI IMIGRASI DAN PEMASYARAKATAN  
REPUBLIK INDONESIA**

**KEPUTUSAN MENTERI IMIGRASI DAN PEMASYARAKATAN  
REPUBLIK INDONESIA**

**NOMOR M.IP-257.SA.01.01 TAHUN 2025**

**TENTANG**

**PETA JABATAN DI LINGKUNGAN UNIT PUSAT DAN KANTOR WILAYAH  
KEMENTERIAN IMIGRASI DAN PEMASYARAKATAN**

**MENTERI IMIGRASI DAN PEMASYARAKATAN,**

- Menimbang** : a. bahwa dalam rangka efektivitas dan efisiensi pelaksanaan tugas dan fungsi sesuai ketentuan pada Pasal 5 dan 6 Peraturan Presiden Nomor 157 Tahun 2024 tentang Kementerian Imigrasi dan Pemasyarakatan, perlu disusun Peta Jabatan di lingkungan Unit Pusat dan Kantor Wilayah Kementerian Imigrasi dan Pemasyarakatan;
- b. bahwa berdasarkan struktur organisasi dan tata kerja di lingkungan Kementerian Imigrasi dan Pemasyarakatan, perlu disusun Peta Jabatan di lingkungan Unit Pusat dan Kantor Wilayah Kementerian Imigrasi dan Pemasyarakatan;
- c. bahwa berdasarkan pertimbangan sebagaimana dimaksud pada huruf a dan b, maka perlu menetapkan Keputusan Menteri Imigrasi dan Pemasyarakatan tentang Peta Jabatan di lingkungan Unit Pusat dan Kantor Wilayah Kementerian Imigrasi dan Pemasyarakatan.
- Mengingat** : 1. Undang-Undang Nomor 39 Tahun 2008 tentang Kementerian Negara (Lembaran Negara Republik Indonesia Tahun 2008 Nomor 166, Tambahan Lembaran Negara Republik Indonesia Nomor 4916) sebagaimana telah diubah dengan Undang-Undang Nomor 61 Tahun 2024 tentang Perubahan atas Undang-Undang Nomor 39 Tahun 2008 tentang Kementerian Negara (Lembaran Negara Republik Indonesia Tahun 2024 Nomor 225, Tambahan Lembaran Negara Republik Indonesia Nomor 6994);
2. Undang-Undang Nomor 20 Tahun 2023 tentang Aparatur Sipil Negara (Lembaran Negara Republik Indonesia Tahun 2023 Nomor 141, Tambahan Lembaran Negara Republik Indonesia Nomor 6897);
3. Peraturan Presiden Nomor 157 Tahun 2024 tentang Kementerian Imigrasi dan Pemasyarakatan (Lembaran Negara Republik Indonesia Tahun 2024

- Nomor 353);
4. Peraturan Menteri Pendayagunaan Aparatur Negara dan Reformasi Birokrasi Nomor 34 Tahun 2011 tentang Pedoman Evaluasi Jabatan;
  5. Peraturan Menteri Imigrasi dan Pemasarakatan Nomor 1 Tahun 2024 tentang Organisasi dan Tata Kerja Kementerian Imigrasi dan Pemasarakatan (Berita Negara Republik Indonesia Tahun 2024 Nomor 867);
  6. Peraturan Menteri Imigrasi dan Pemasarakatan Nomor 2 Tahun 2024 tentang Organisasi dan Tata Kerja Kantor Wilayah Direktorat Jenderal Imigrasi (Berita Negara Republik Indonesia Tahun 2024 Nomor 983);
  7. Peraturan Menteri Imigrasi dan Pemasarakatan Nomor 4 Tahun 2024 tentang Organisasi dan Tata Kerja Kantor Wilayah Direktorat Jenderal Pemasarakatan (Berita Negara Republik Indonesia Tahun 2024 Nomor 985).

MEMUTUSKAN:

- Menetapkan : KEPUTUSAN MENTERI IMIGRASI DAN PEMASYARAKATAN REPUBLIK INDONESIA TENTANG PETA JABATAN DI LINGKUNGAN UNIT PUSAT DAN KANTOR WILAYAH KEMENTERIAN IMIGRASI DAN PEMASYARAKATAN.
- KESATU : Peta Jabatan Unit Pusat di lingkungan Kementerian Imigrasi dan Pemasarakatan (Lampiran I).
- KEDUA : Peta Jabatan Kantor Wilayah Direktorat Jenderal Imigrasi di lingkungan Kementerian Imigrasi dan Pemasarakatan (Lampiran II).
- KETIGA : Peta Jabatan Kantor Wilayah Direktorat Jenderal Pemasarakatan di lingkungan Kementerian Imigrasi dan Pemasarakatan (Lampiran III);
- KEEMPAT : Peta Jabatan Unit Pelaksana Teknis Kantor Wilayah Direktorat Jenderal Imigrasi di lingkungan Kementerian Imigrasi dan Pemasarakatan (Lampiran IV);
- KELIMA : Peta Jabatan Unit Pelaksana Teknis Kantor Wilayah Direktorat Jenderal Pemasarakatan di lingkungan Kementerian Imigrasi dan Pemasarakatan (Lampiran V);
- KEENAM : Keputusan ini berlaku sejak tanggal ditetapkan dengan ketentuan apabila ternyata dikemudian hari terdapat kekeliruan dalam Keputusan ini, akan dilakukan perbaikan seperlunya.

Ditetapkan di Jakarta  
pada tanggal 14 Mei 2025



MENTERI IMIGRASI DAN PEMASYARAKATAN,

AGUS ANDRIANTO

Tembusan:  
Wakil Menteri Imigrasi dan Pemasarakatan.

A. PETA JABATAN SEKRETARIAT JENDERAL KEMENTERIAN IMIGRASI DAN PEMASYARAKATAN

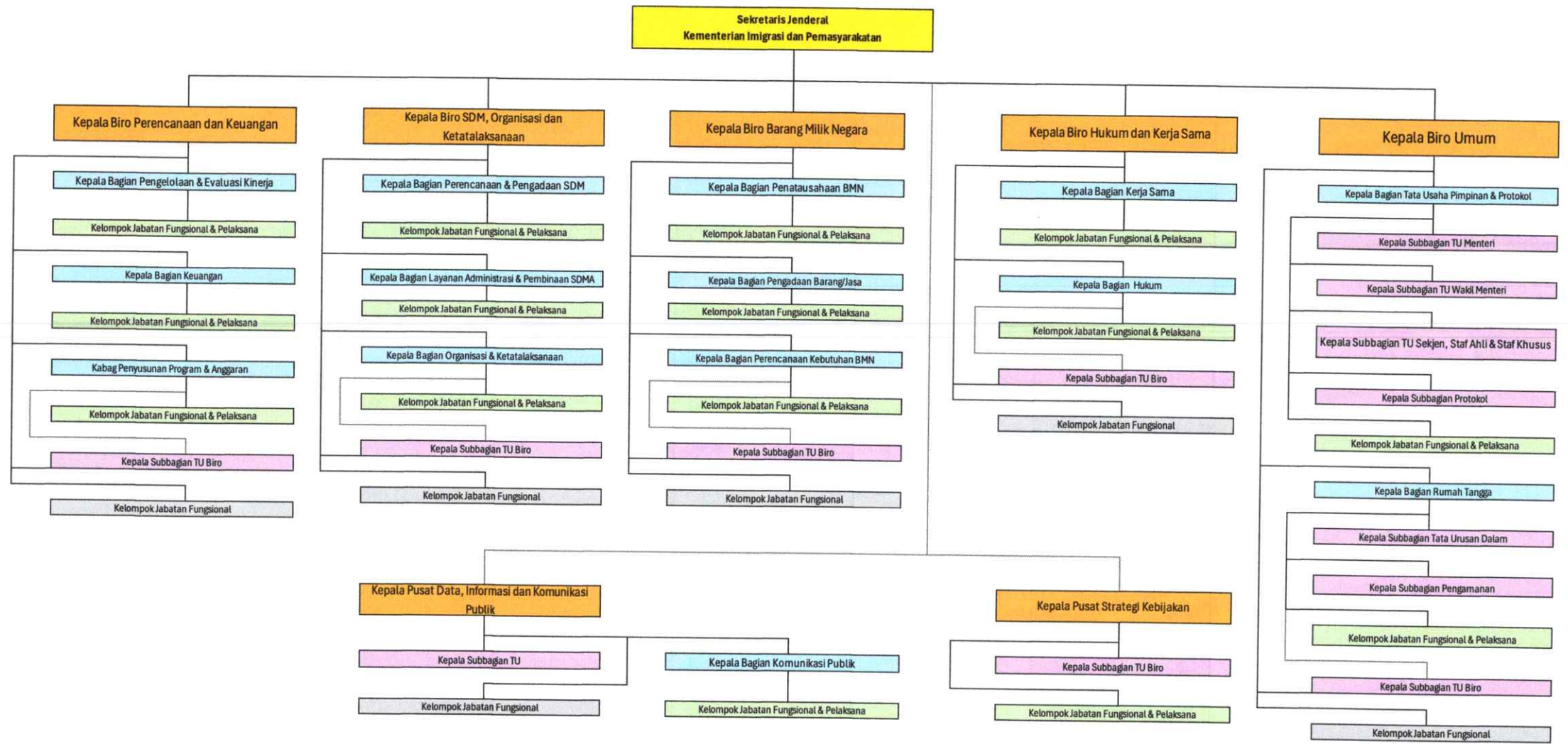

A.1. PETA JABATAN BIRO PERENCANAAN DAN KEUANGAN SEKRETARIAT JENDERAL KEMENTERIAN IMIGRASI DAN PEMASYARAKATAN



A.2. PETA JABATAN BIRO SUMBER DAYA MANUSIA APARATUR, ORGANISASI DAN KETATALAKSANAAN SEKRETARIAT JENDERAL KEMENTERIAN IMIGRASI DAN PEMASYARAKATAN

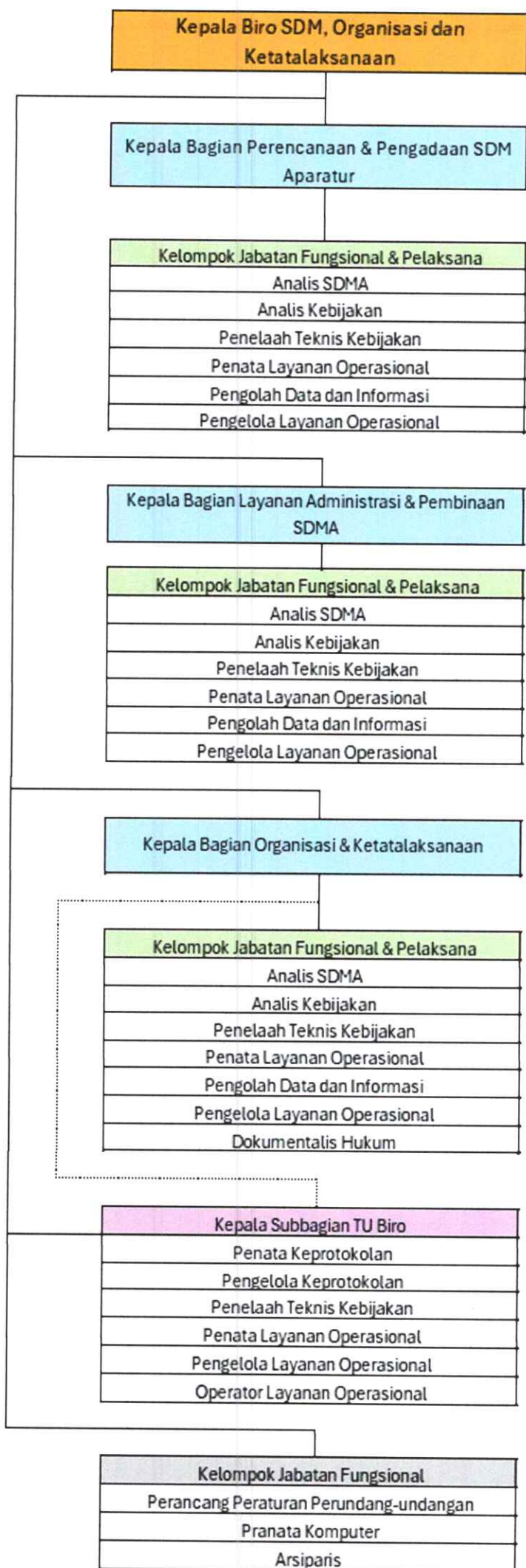

A.3. PETA JABATAN BIRO BARANG MILIK NEGARA SEKRETARIAT JENDERAL KEMENTERIAN IMIGRASI DAN PEMASYARAKATAN

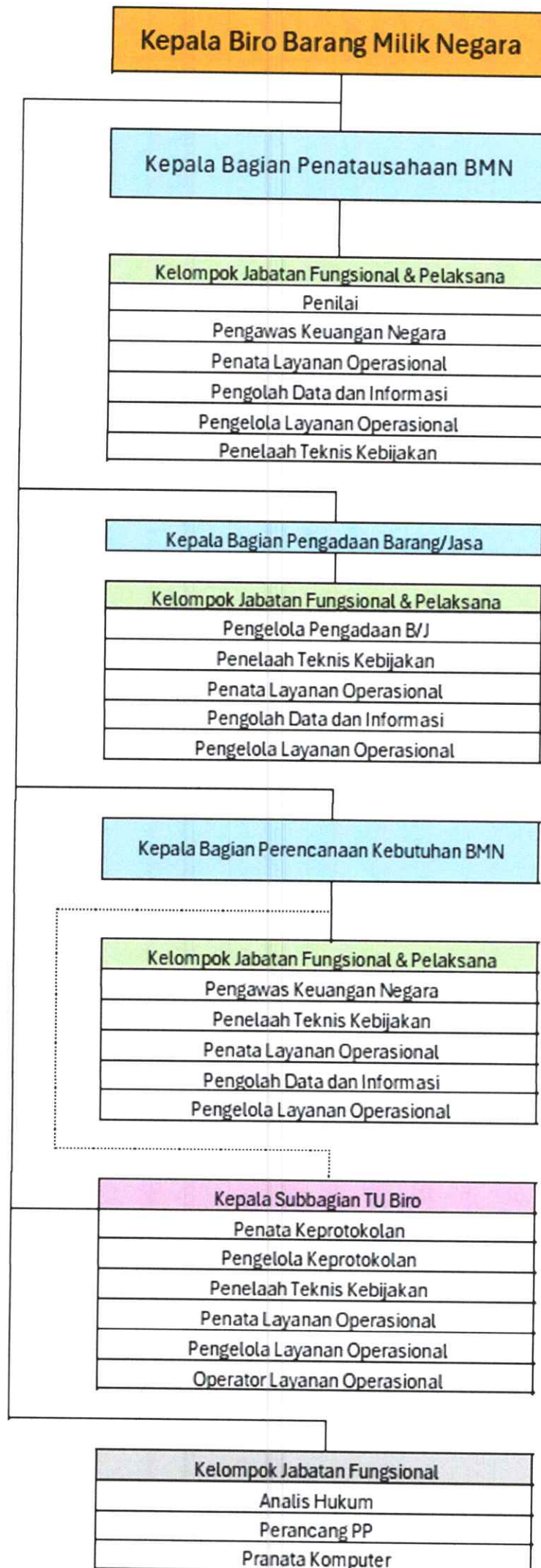

A.4. PETA JABATAN BIRO HUKUM DAN KERJA SAMA SEKRETARIAT JENDERAL KEMENTERIAN IMIGRASI DAN PEMASYARAKATAN

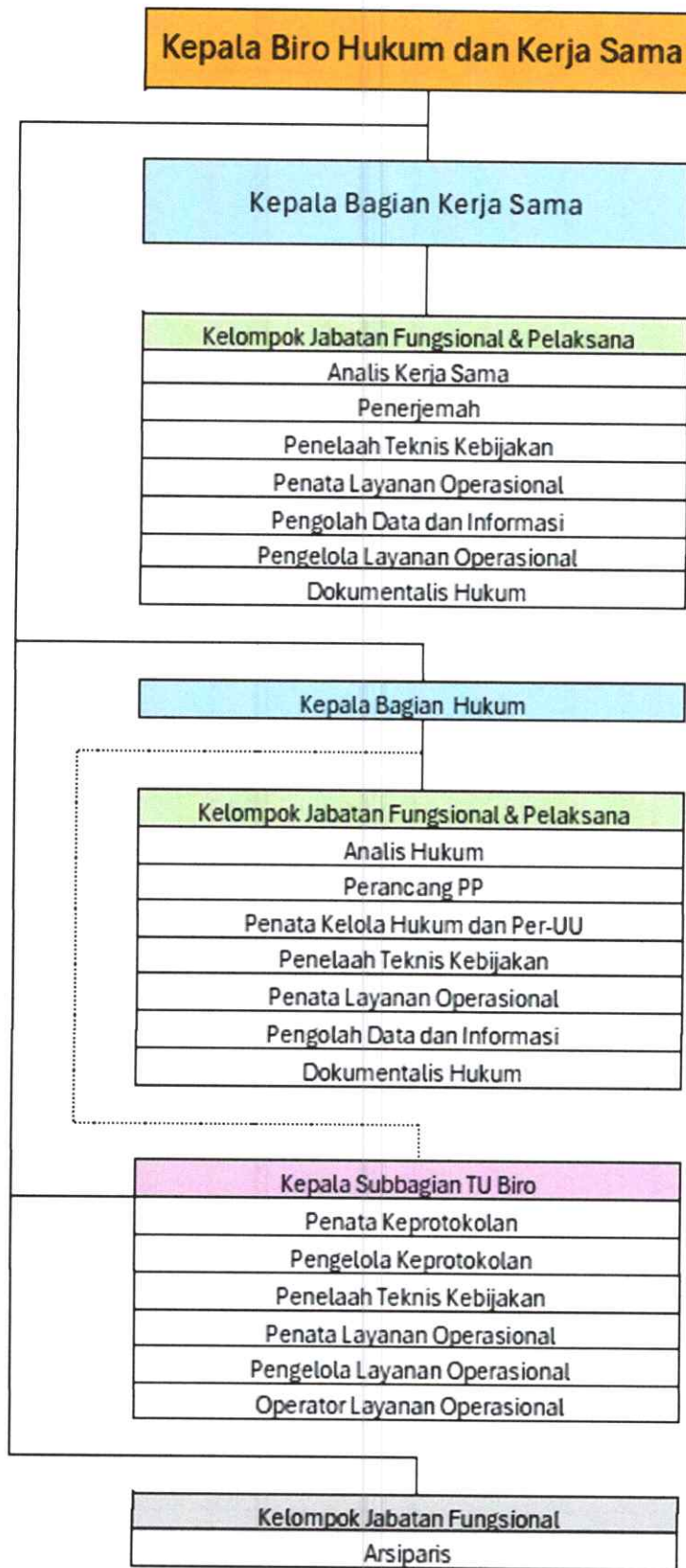

A.5. PETA JABATAN BIRO UMUM SEKRETARIAT JENDERAL KEMENTERIAN IMIGRASI DAN PEMASYARAKATAN



A.6. PETA JABATAN PUSAT DATA, INFORMASI, DAN KOMUNIKASI PUBLIK SEKRETARIAT JENDERAL KEMENTERIAN IMIGRASI DAN PEMASYARAKATAN

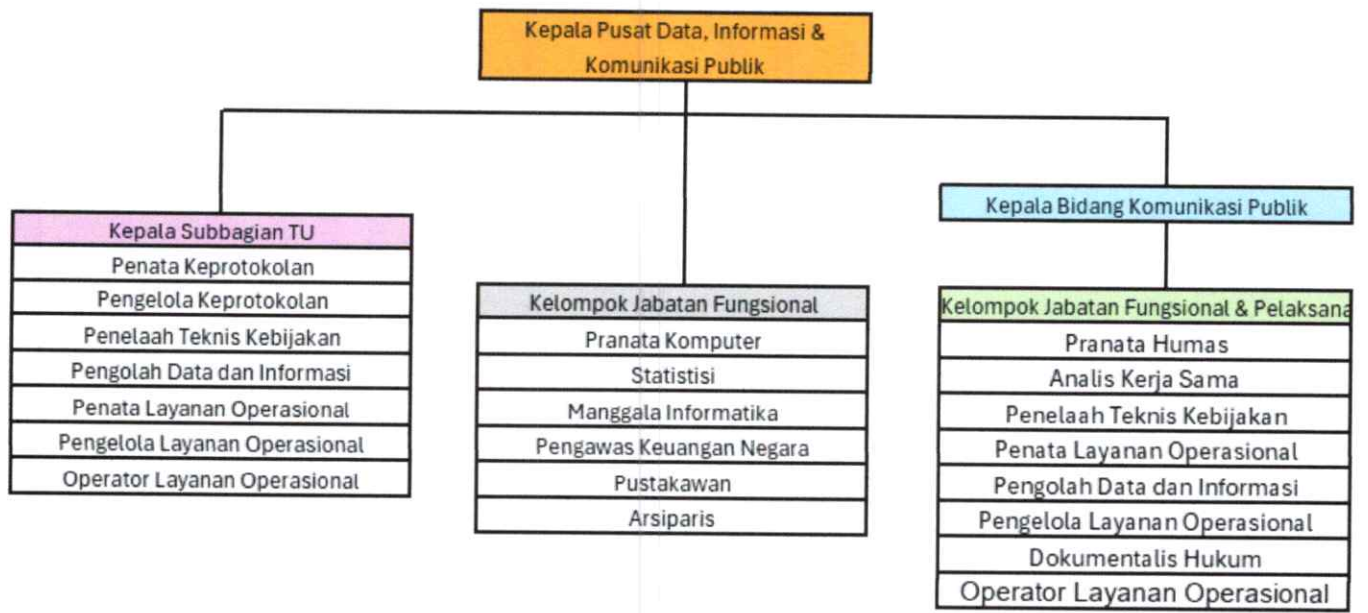

A.7. PETA JABATAN PUSAT STRATEGI KEBIJAKAN SEKRETARIAT JENDERAL KEMENTERIAN IMIGRASI DAN PEMASYARAKATAN

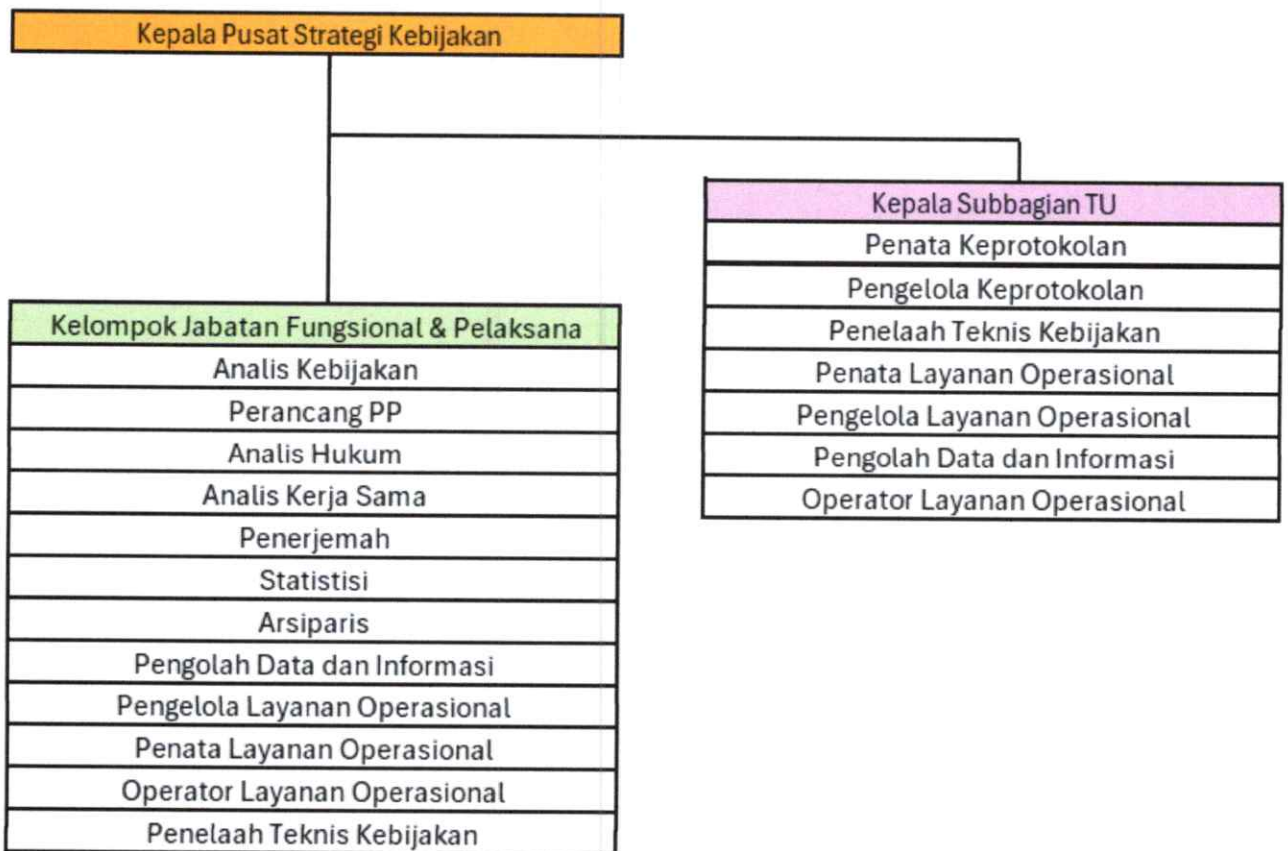

B. PETA JABATAN INSPEKTORAT JENDERAL KEMENTERIAN IMIGRASI DAN PEMASYARAKATAN

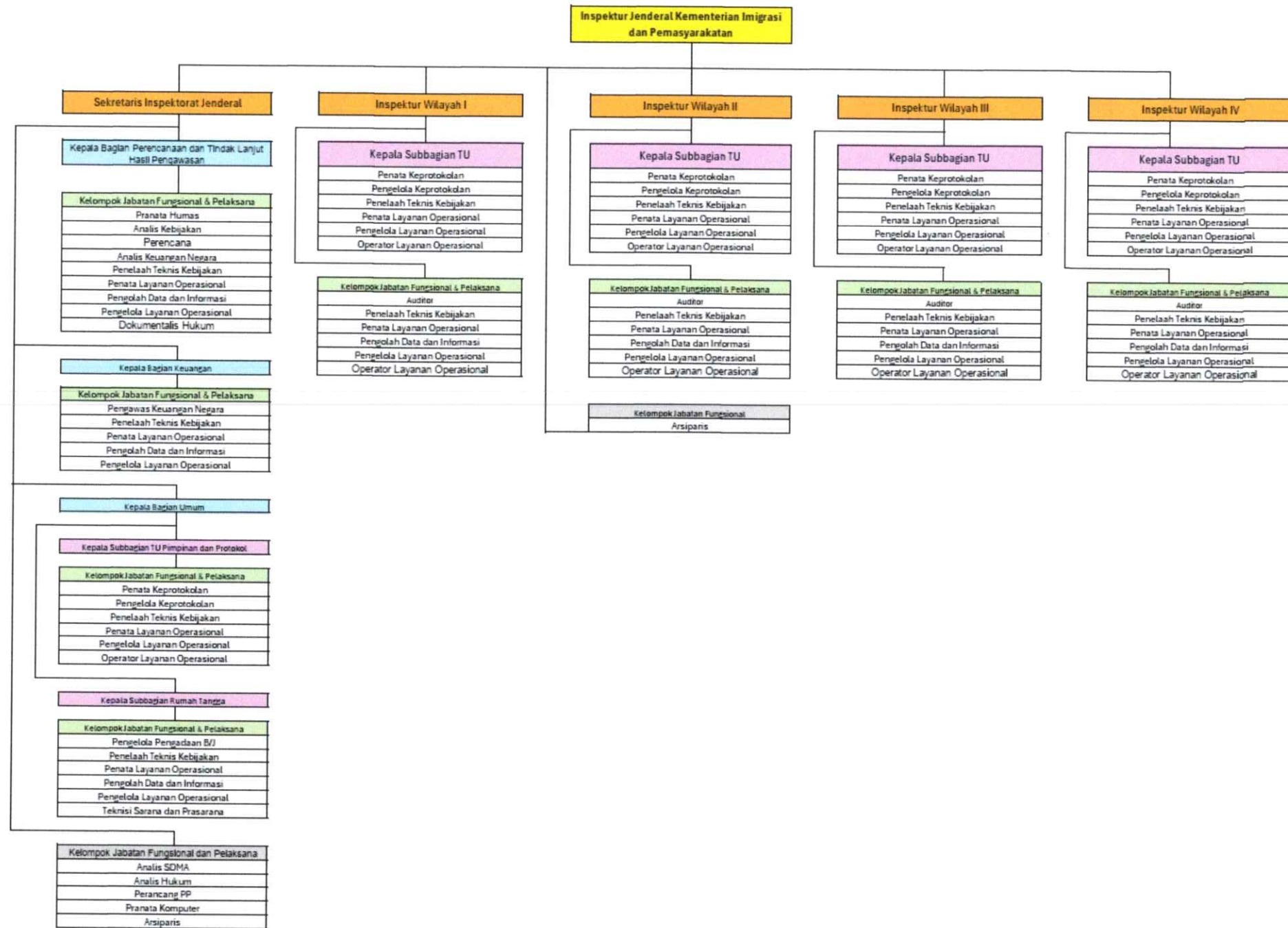

C. PETA JABATAN DIREKTORAT JENDERAL IMIGRASI KEMENTERIAN IMIGRASI DAN PEMASYARAKATAN

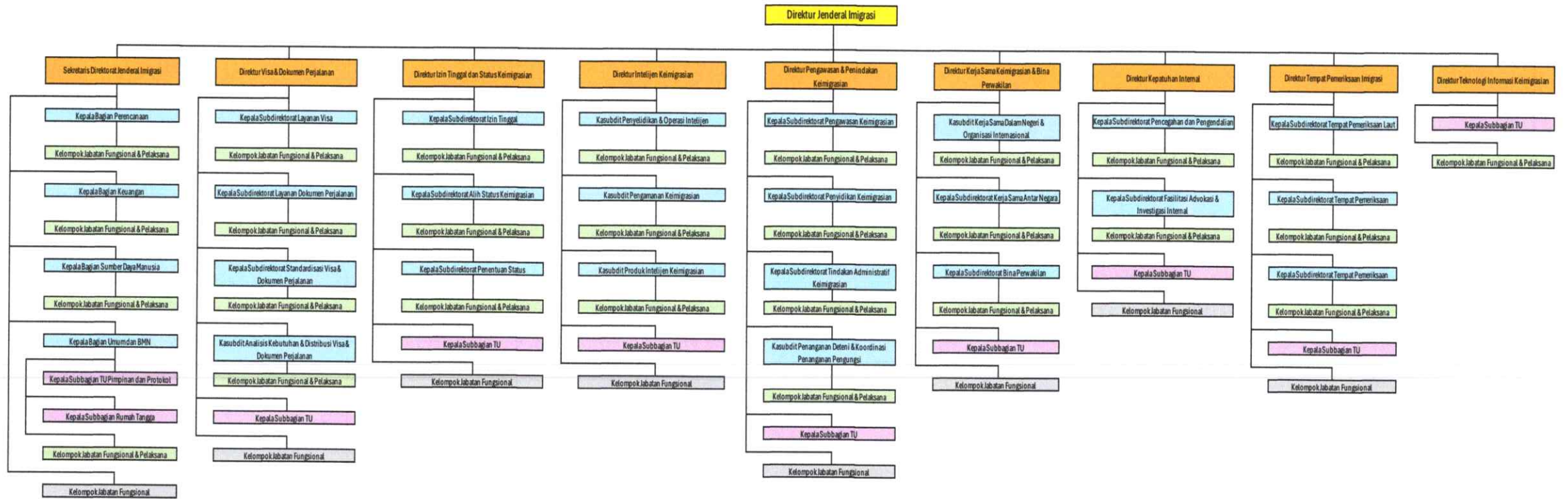

C.1. PETA JABATAN SEKRETARIAT DIREKTORAT JENDERAL IMIGRASI KEMENTERIAN IMIGRASI DAN PEMASYARAKATAN

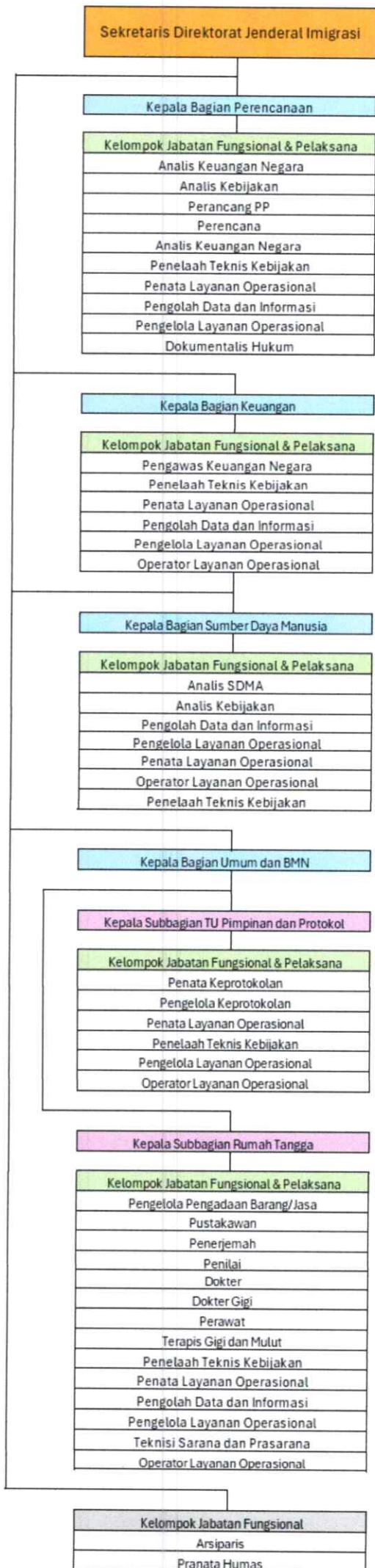

C.2. PETA JABATAN DIREKTORAT VISA DAN DOKUMEN PERJALANAN DIREKTORAT JENDERAL IMIGRASI KEMENTERIAN IMIGRASI DAN PEMASYARAKATAN

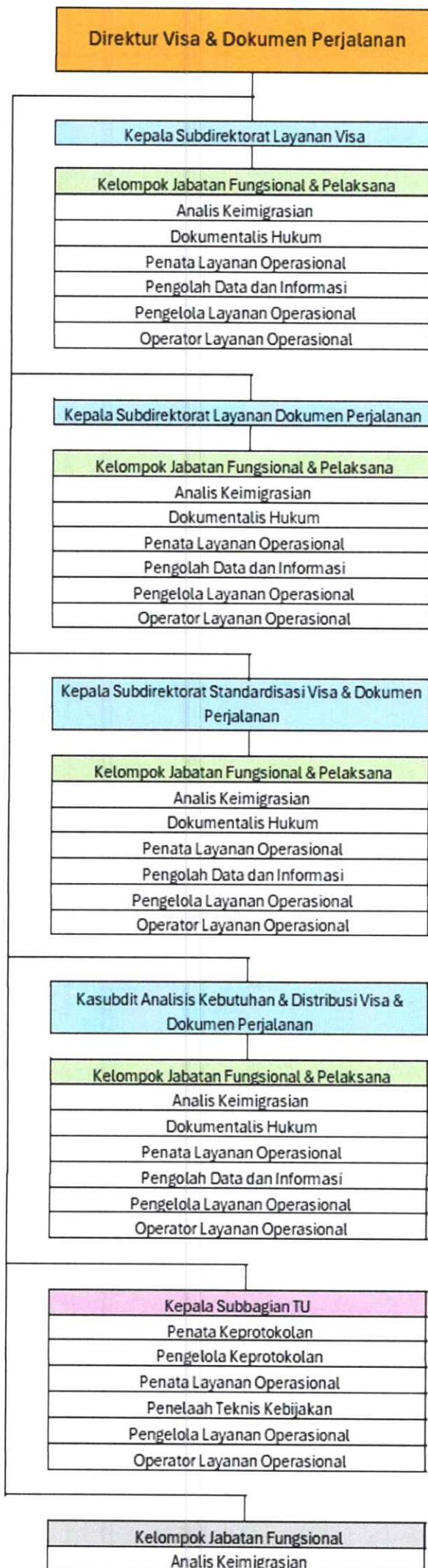

C.3. PETA JABATAN DIREKTORAT IZIN TINGGAL DAN STATUS KEIMIGRASIAN DIREKTORAT JENDERAL IMIGRASI KEMENTERIAN IMIGRASI DAN PEMASYARAKATAN

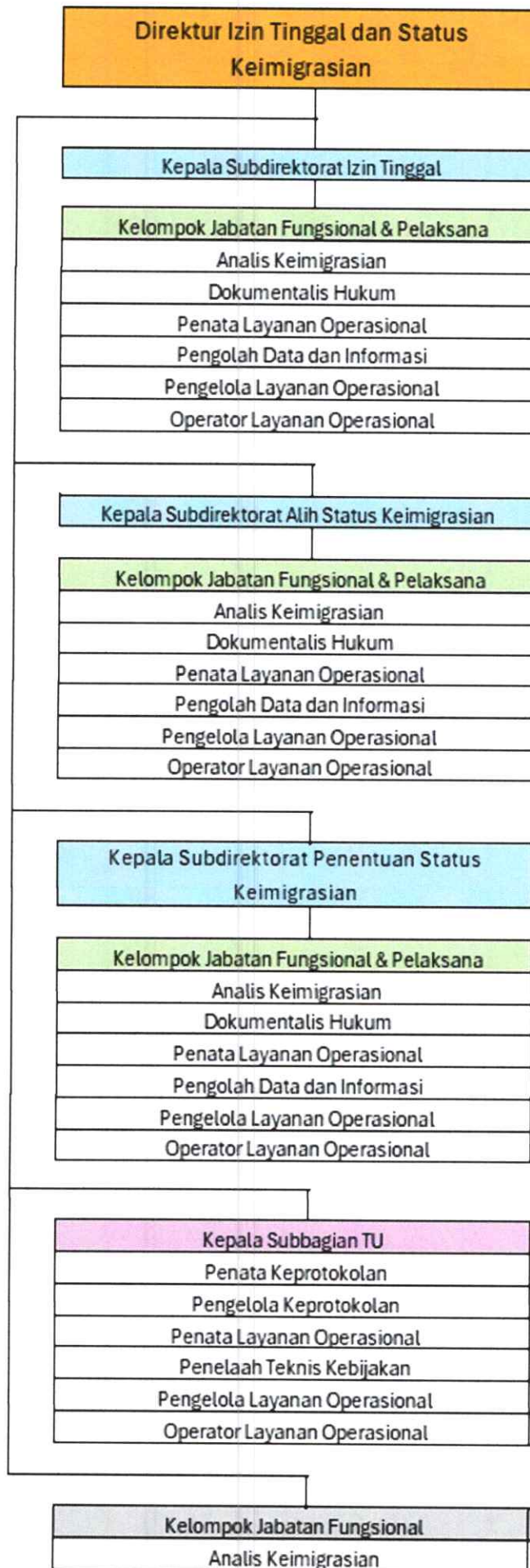

C.4. PETA JABATAN DIREKTORAT INTELIJEN KEIMIGRASIAN DIREKTORAT JENDERAL IMIGRASI KEMENTERIAN IMIGRASI DAN PEMASYARAKATAN

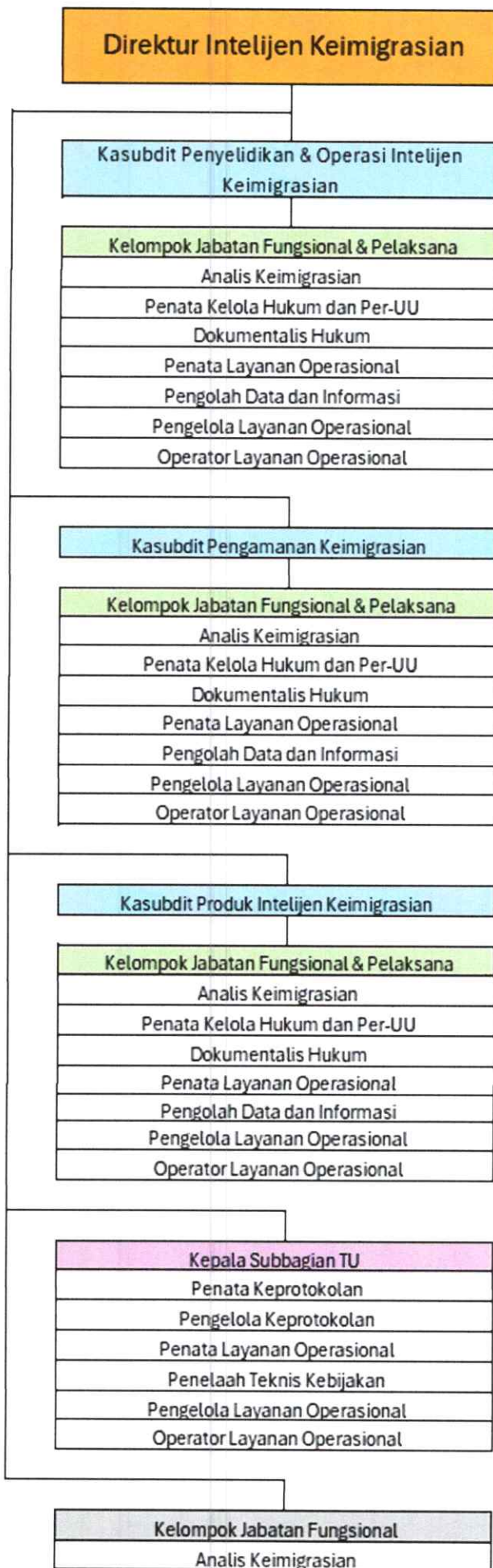

C.5. PETA JABATAN DIREKTORAT PENGAWASAN DAN PENINDAKAN KEIMIGRASIAN DIREKTORAT JENDERAL IMIGRASI KEMENTERIAN IMIGRASI DAN PEMASYARAKATAN

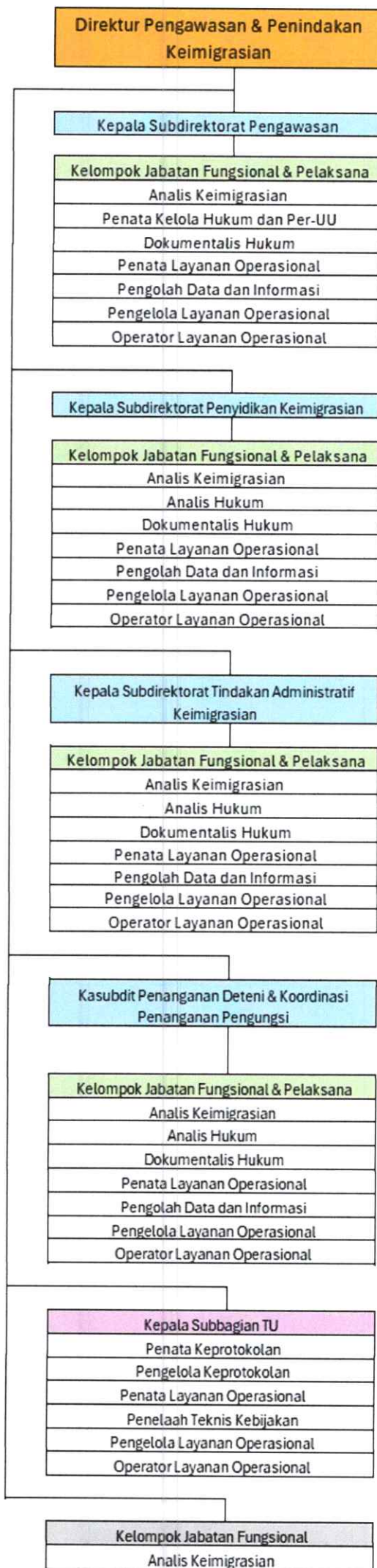

C.6. DIREKTORAT KERJA SAMA KEIMIGRASIAN DAN BINA PERWAKILAN DIREKTORAT JENDERAL IMIGRASI KEMENTERIAN IMIGRASI DAN PEMASYARAKATAN

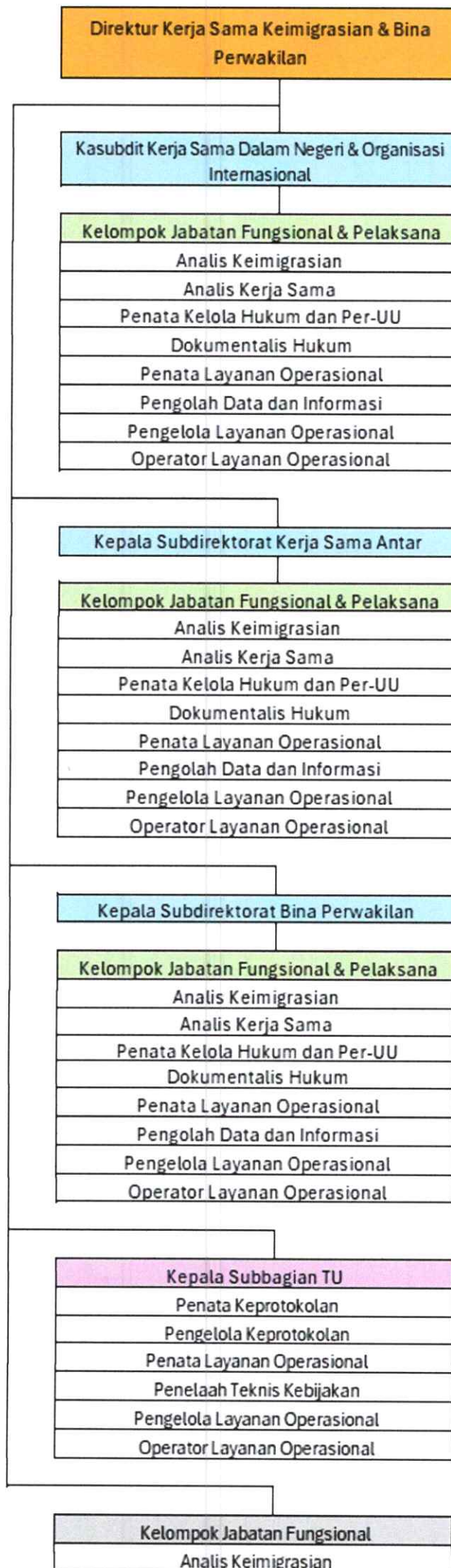

C.7. PETA JABATAN DIREKTORAT KEPATUHAN INTERNAL DIREKTORAT JENDERAL IMIGRASI  
KEMENTERIAN IMIGRASI DAN PEMASYARAKATAN

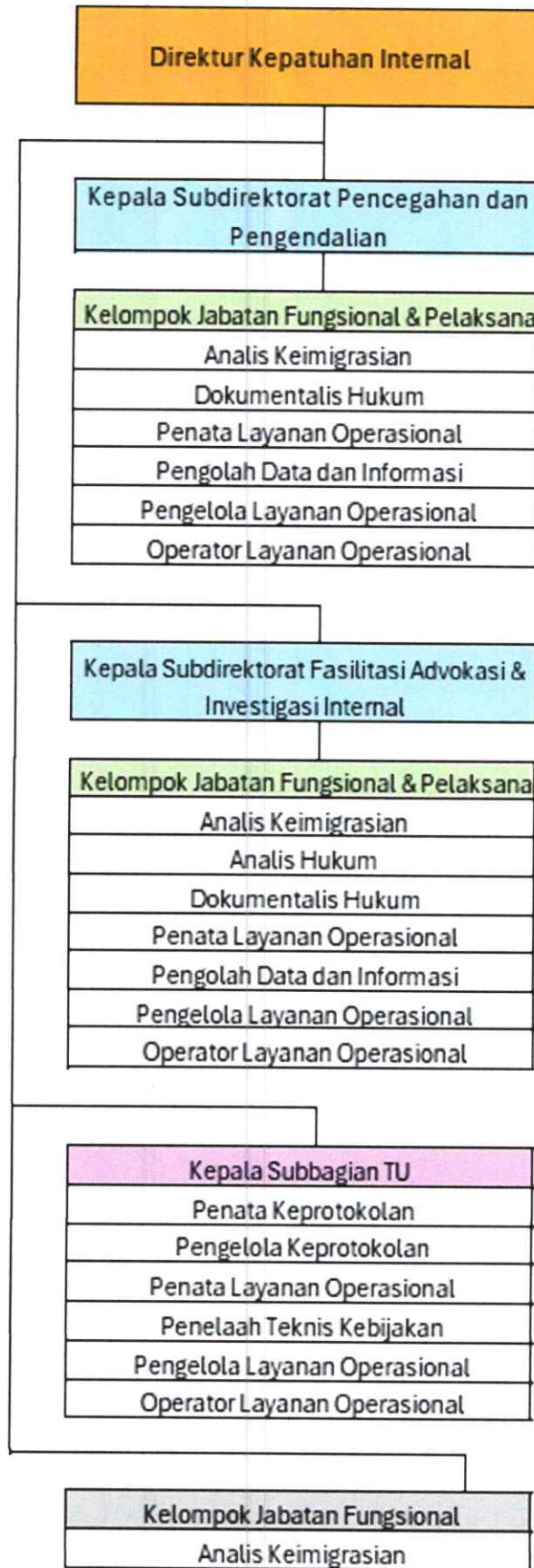

C.8. PETA JABATAN DIREKTORAT TEMPAT PEMERIKSAAN IMIGRASI DIREKTORAT JENDERAL IMIGRASI KEMENTERIAN IMIGRASI DAN PEMASYARAKATAN

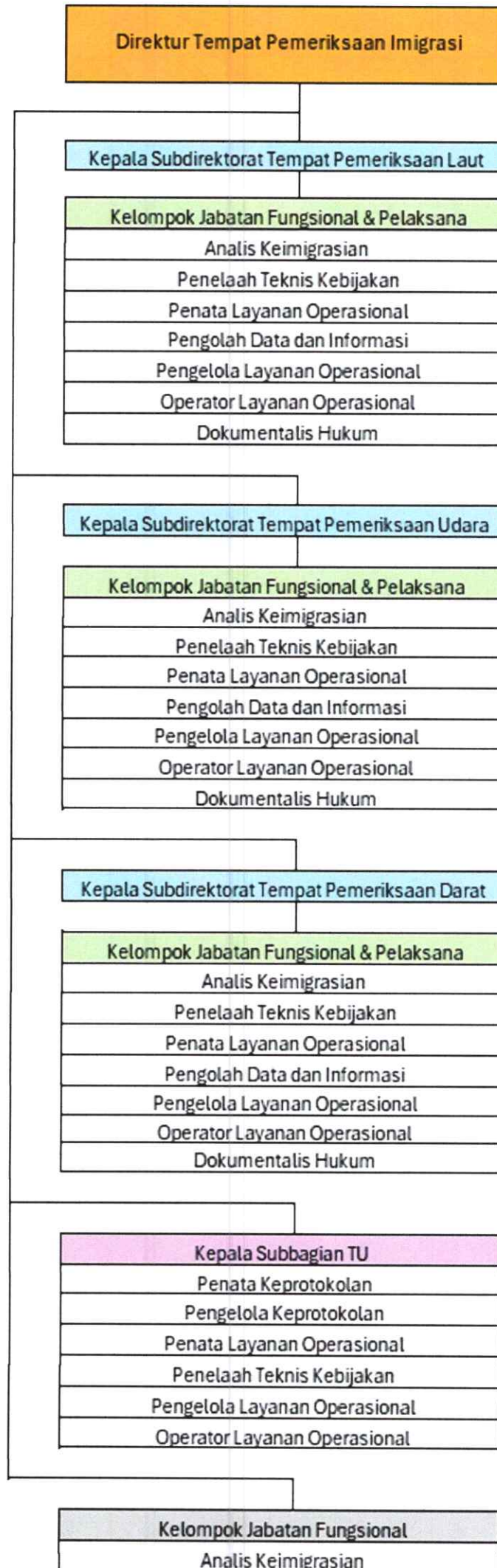

C.9. DIREKTORAT TEKNOLOGI INFORMASI KEIMIGRASIAN DIREKTORAT JENDERAL IMIGRASI  
KEMENTERIAN IMIGRASI DAN PEMASYARAKATAN

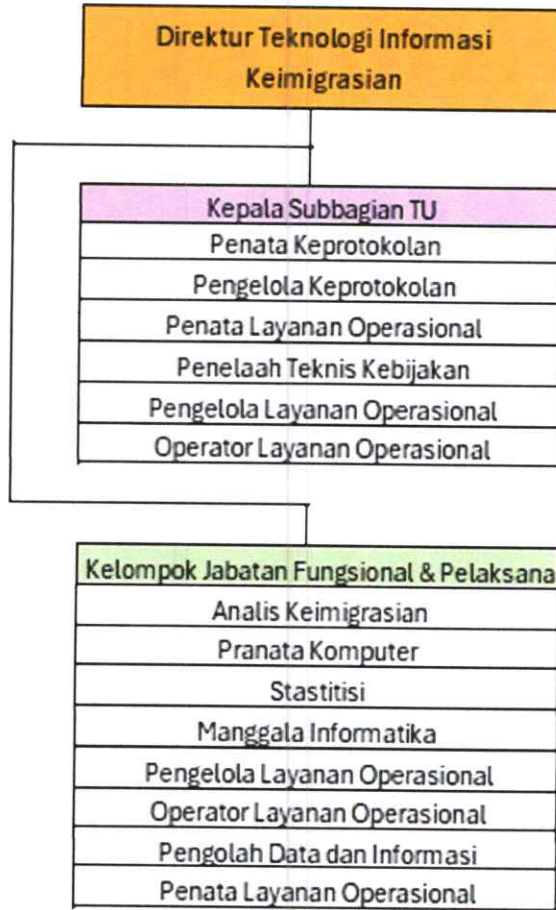

### D. PETA JABATAN DIREKTORAT JENDERAL PEMASYARAKATAN KEMENTERIAN IMIGRASI DAN PEMASYARAKATAN

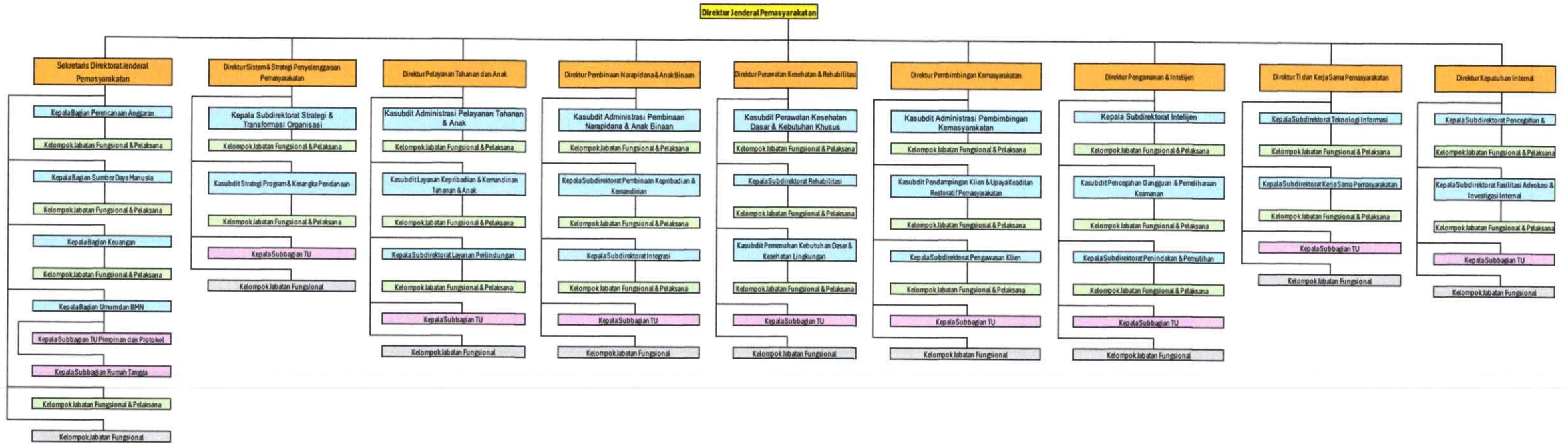

D.1. PETA JABATAN SEKRETARIAT DIREKTORAT JENDERAL PEMASYARAKATAN KEMENTERIAN IMIGRASI DAN PEMASYARAKATAN

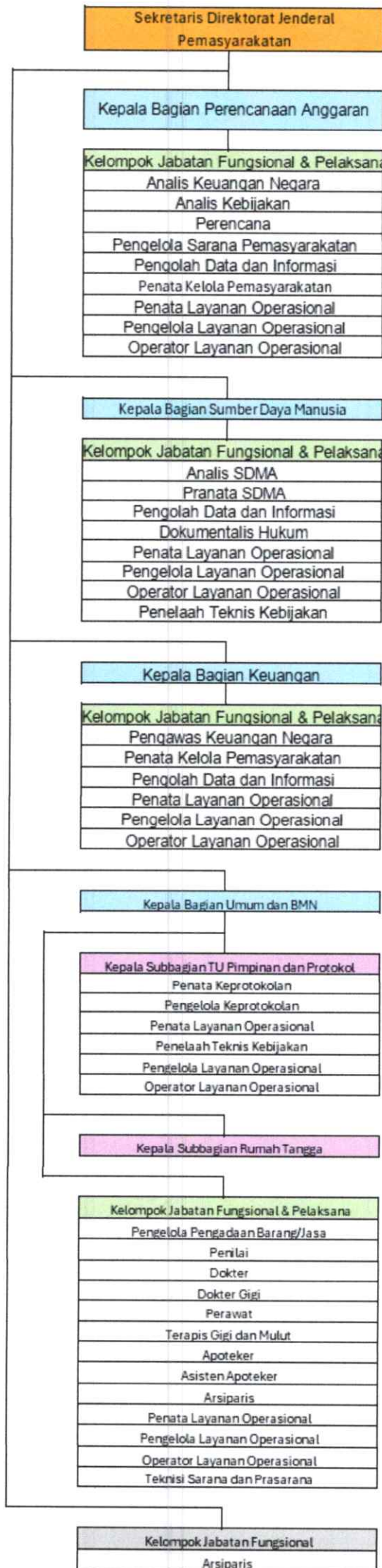

D.2. PETA JABATAN DIREKTORAT SISTEM DAN STRATEGI PENYELENGGARAAN PEMASYARAKATAN  
DIREKTORAT JENDERAL PEMASYARAKATAN KEMENTERIAN IMIGRASI DAN PEMASYARAKATAN

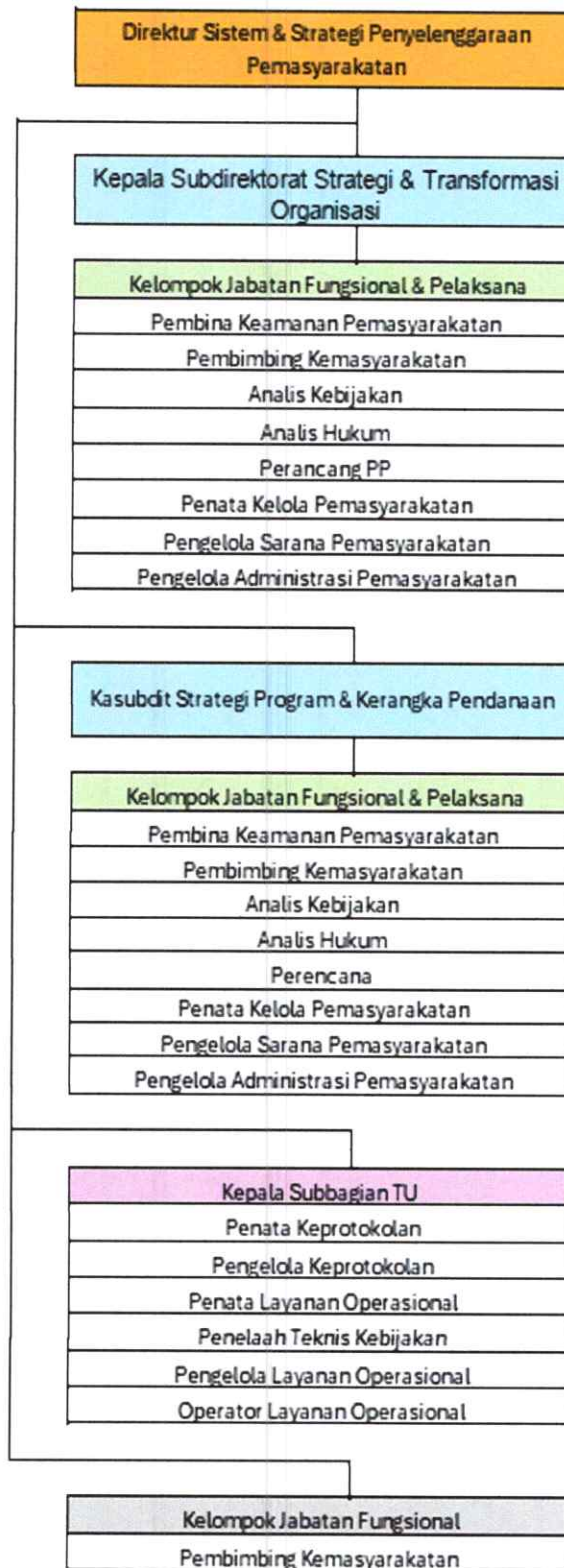

D.3. PETA JABATAN DIREKTORAT PELAYANAN TAHANAN DAN ANAK DIREKTORAT JENDERAL PEMASYARAKATAN KEMENTERIAN IMIGRASI DAN PEMASYARAKATAN

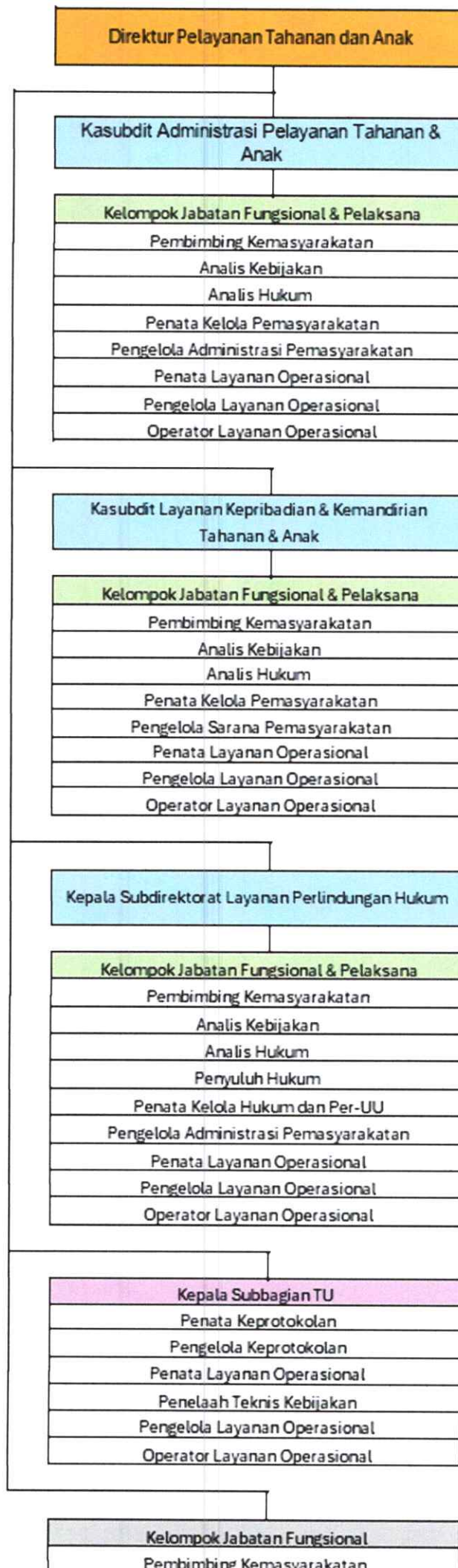

D.4. PETA JABATAN DIREKTORAT PEMBINAAN NARAPIDANA DAN ANAK BINAAN DIREKTORAT JENDERAL PEMASYARAKATAN KEMENTERIAN IMIGRASI DAN PEMASYARAKATAN

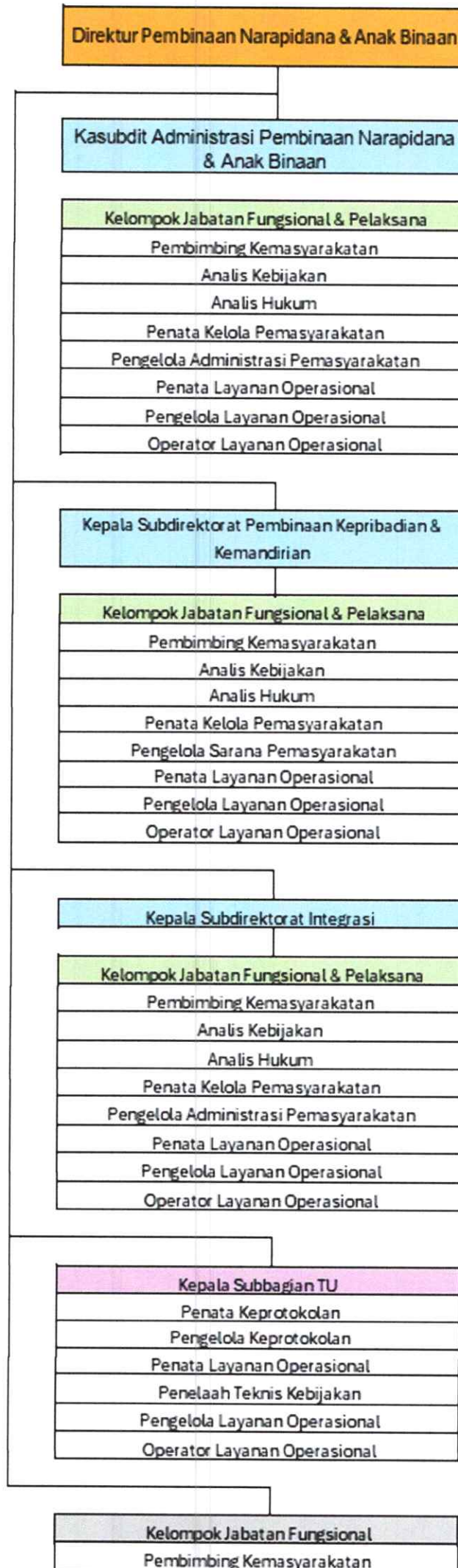

D.5. PETA JABATAN DIREKTORAT PERAWATAN KESEHATAN DAN REHABILITASI DIREKTORAT JENDERAL PEMASYARAKATAN KEMENTERIAN IMIGRASI DAN PEMASYARAKATAN

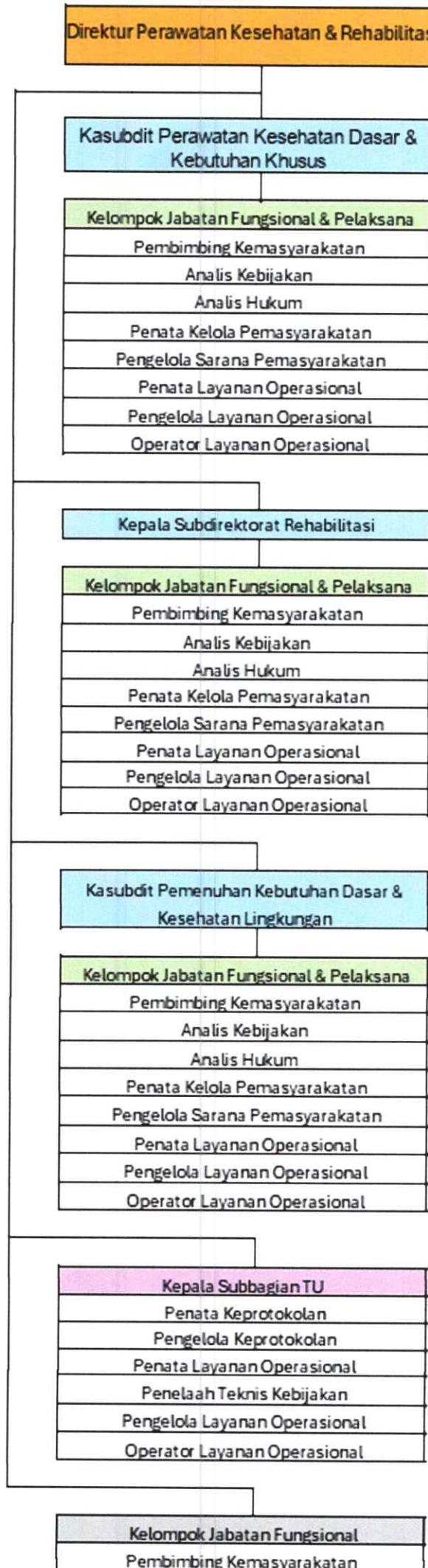

D.6. PETA JABATAN DIREKTORAT PEMBIMBINGAN KEMASYARAKATAN DIREKTORAT JENDERAL PEMASYARAKATAN KEMENTERIAN IMIGRASI DAN PEMASYARAKATAN

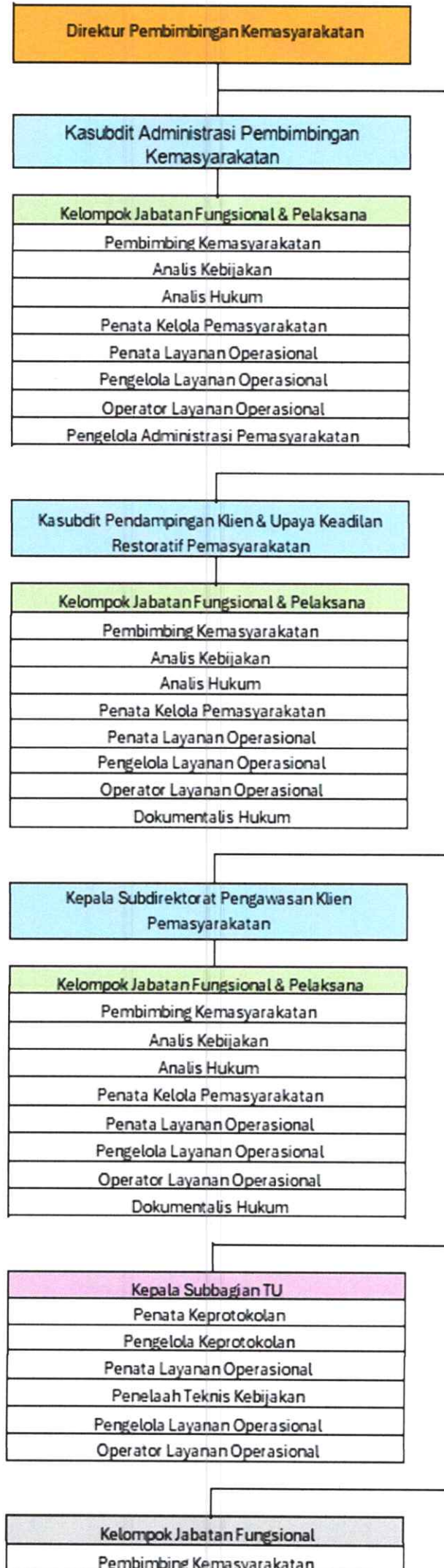

D.7. PETA JABATAN DIREKTORAT PENGAMANAN DAN INTELIJEN DIREKTORAT JENDERAL PEMASYARAKATAN KEMENTERIAN IMIGRASI DAN PEMASYARAKATAN

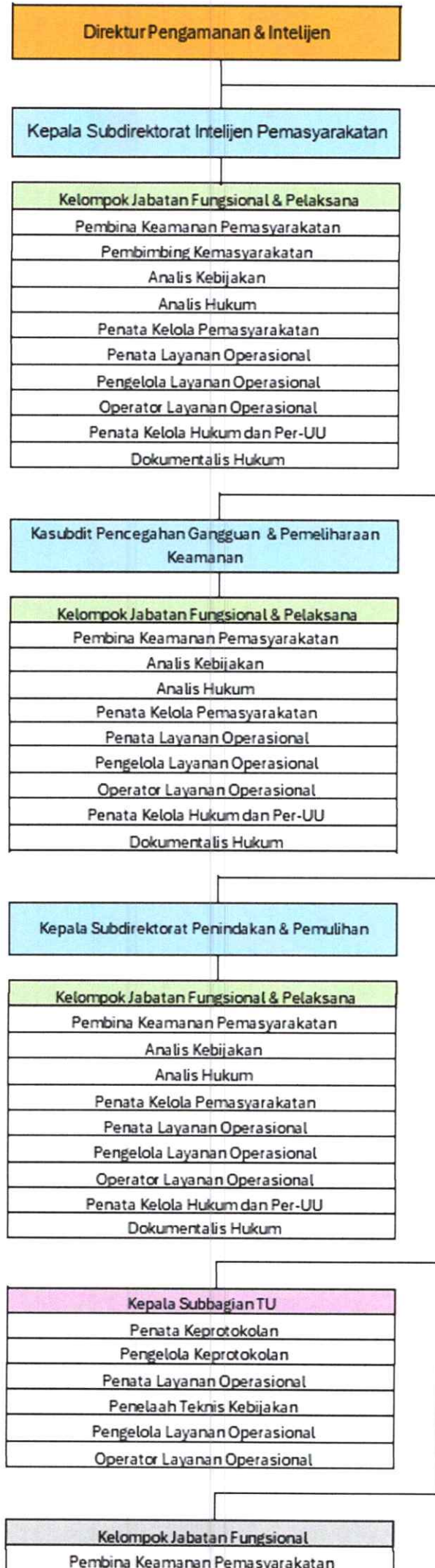

D.8. PETA JABATAN DIREKTORAT TEKNOLOGI INFORMASI DAN KERJA SAMA PEMASYARAKATAN  
DIREKTORAT JENDERAL PEMASYARAKATAN KEMENTERIAN IMIGRASI DAN PEMASYARAKATAN

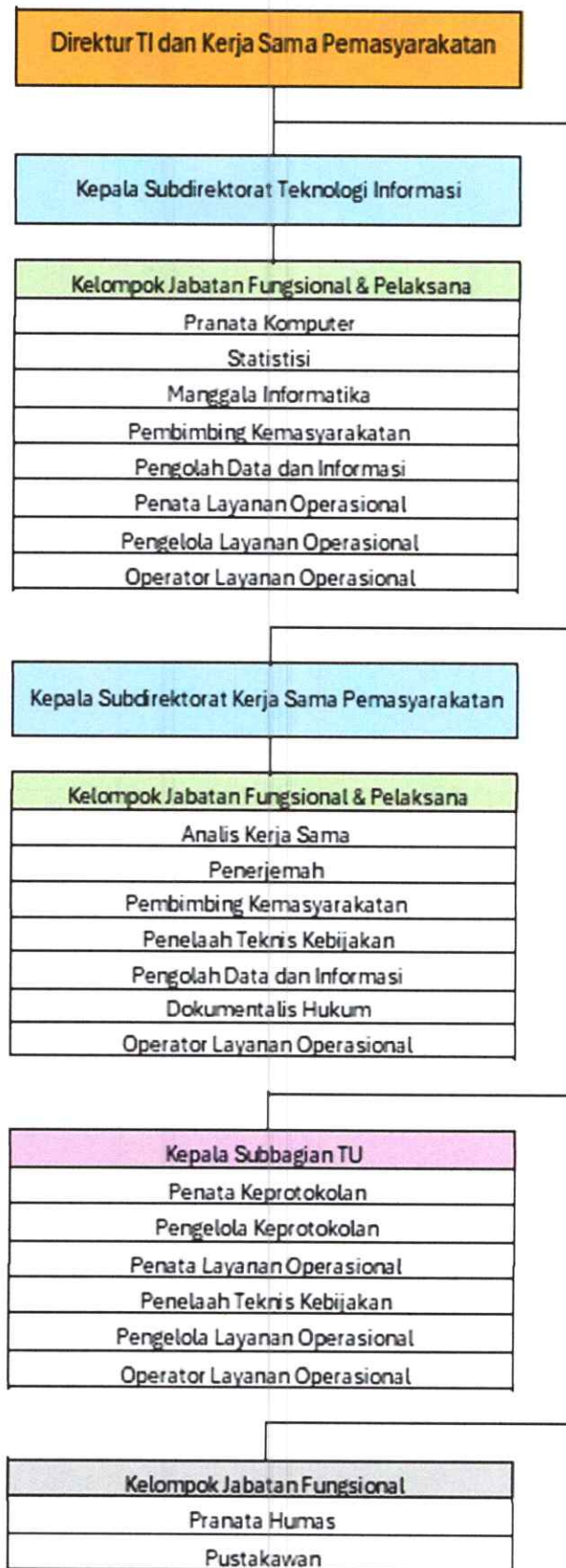

D.9. PETA JABATAN DIREKTORAT KEPATUHAN INTERNAL DIREKTORAT JENDERAL PEMASYARAKATAN KEMENTERIAN IMIGRASI DAN PEMASYARAKATAN



E. PETA JABATAN BADAN PENGEMBANGAN SDM IMIGRASI DAN PEMASYARAKATAN KEMENTERIAN IMIGRASI DAN PEMASYARAKATAN



MENTERI IMIGRASI DAN PEMASYARAKATAN,

AGUS ANDRIANTO

A. PETA JABATAN KANTOR WILAYAH DIREKTORAT JENDERAL IMIGRASI TIPE A KEMENTERIAN IMIGRASI DAN PEMASYARAKATAN

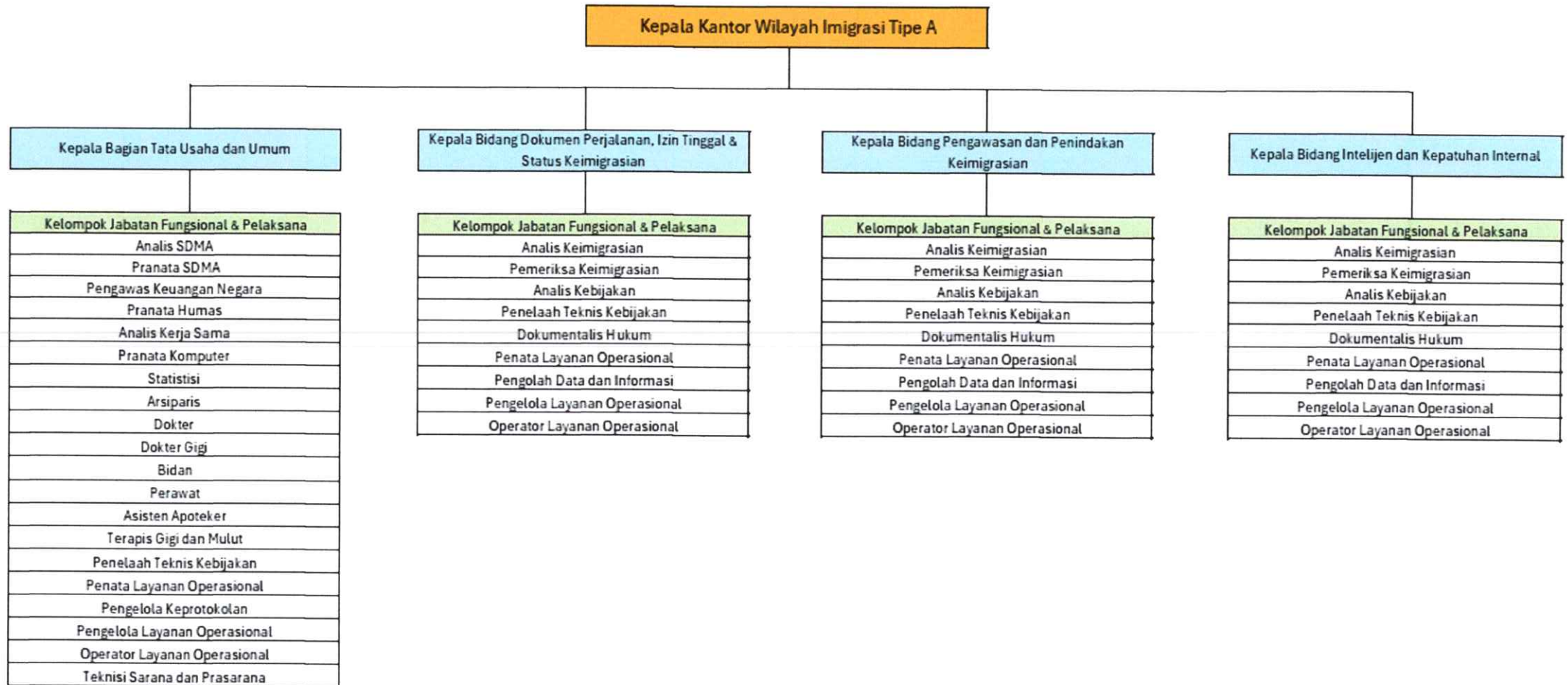

B. PETA JABATAN KANTOR WILAYAH DIREKTORAT JENDERAL IMIGRASI TIPE B KEMENTERIAN IMIGRASI DAN PEMASYARAKATAN

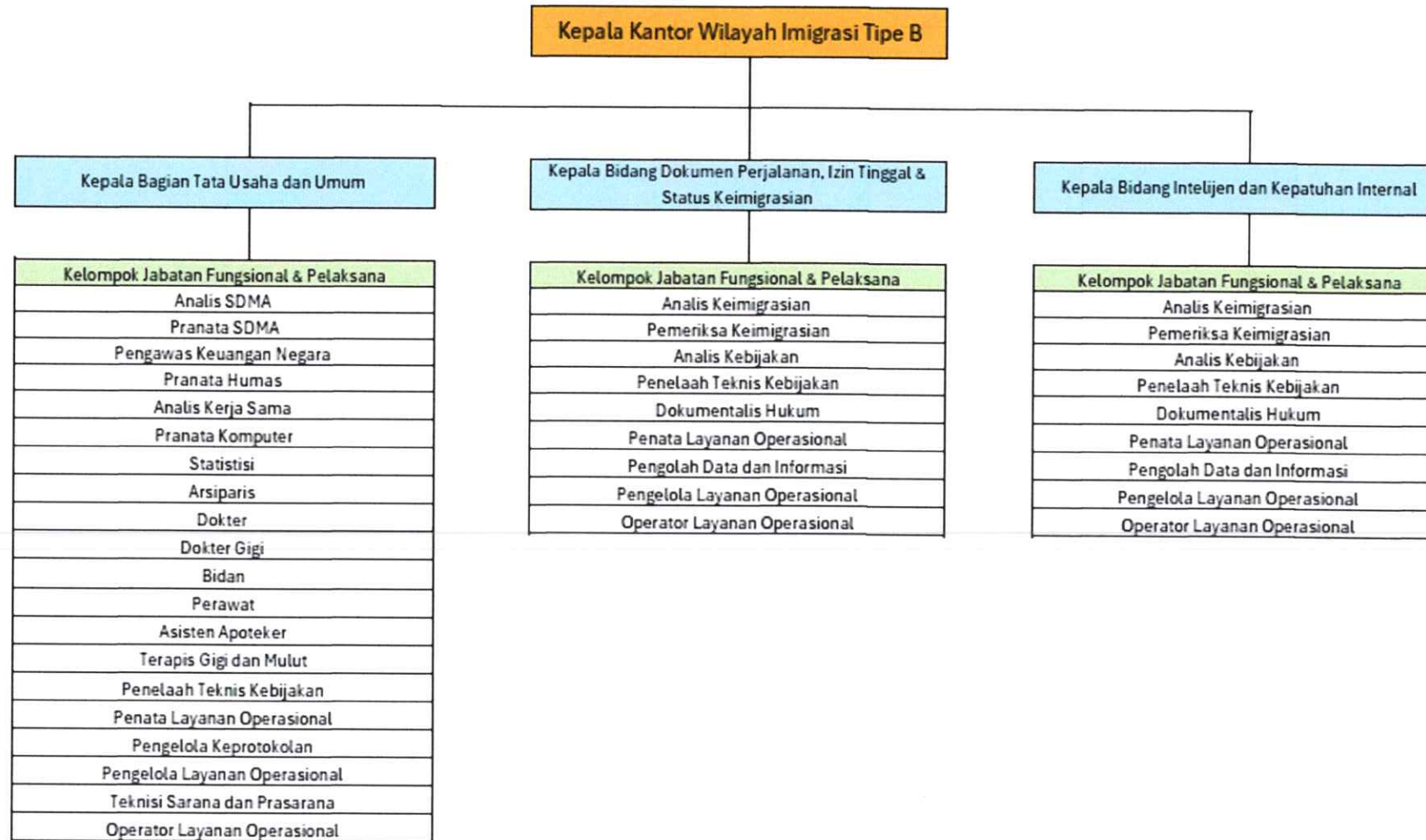

MENTERI IMIGRASI DAN PEMASYARAKATAN,  
  
AGUS ANDRIANTO

A. PETA JABATAN KANTOR WILAYAH DIREKTORAT JENDERAL PEMASYARAKATAN TIPE A KEMENTERIAN IMIGRASI DAN PEMASYARAKATAN

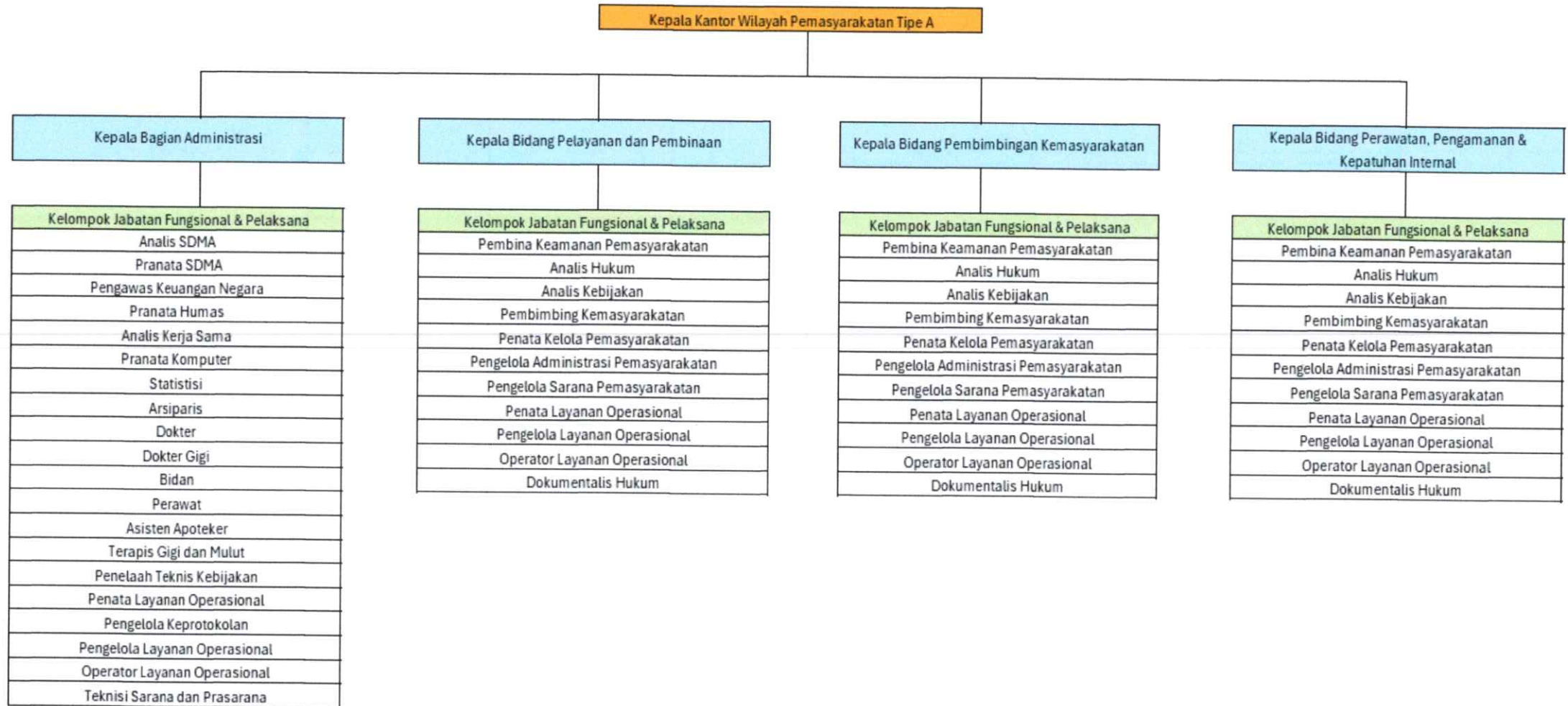

B. PETA JABATAN KANTOR WILAYAH DIREKTORAT JENDERAL PEMASYARAKATAN TIPE B KEMENTERIAN IMIGRASI DAN PEMASYARAKATAN

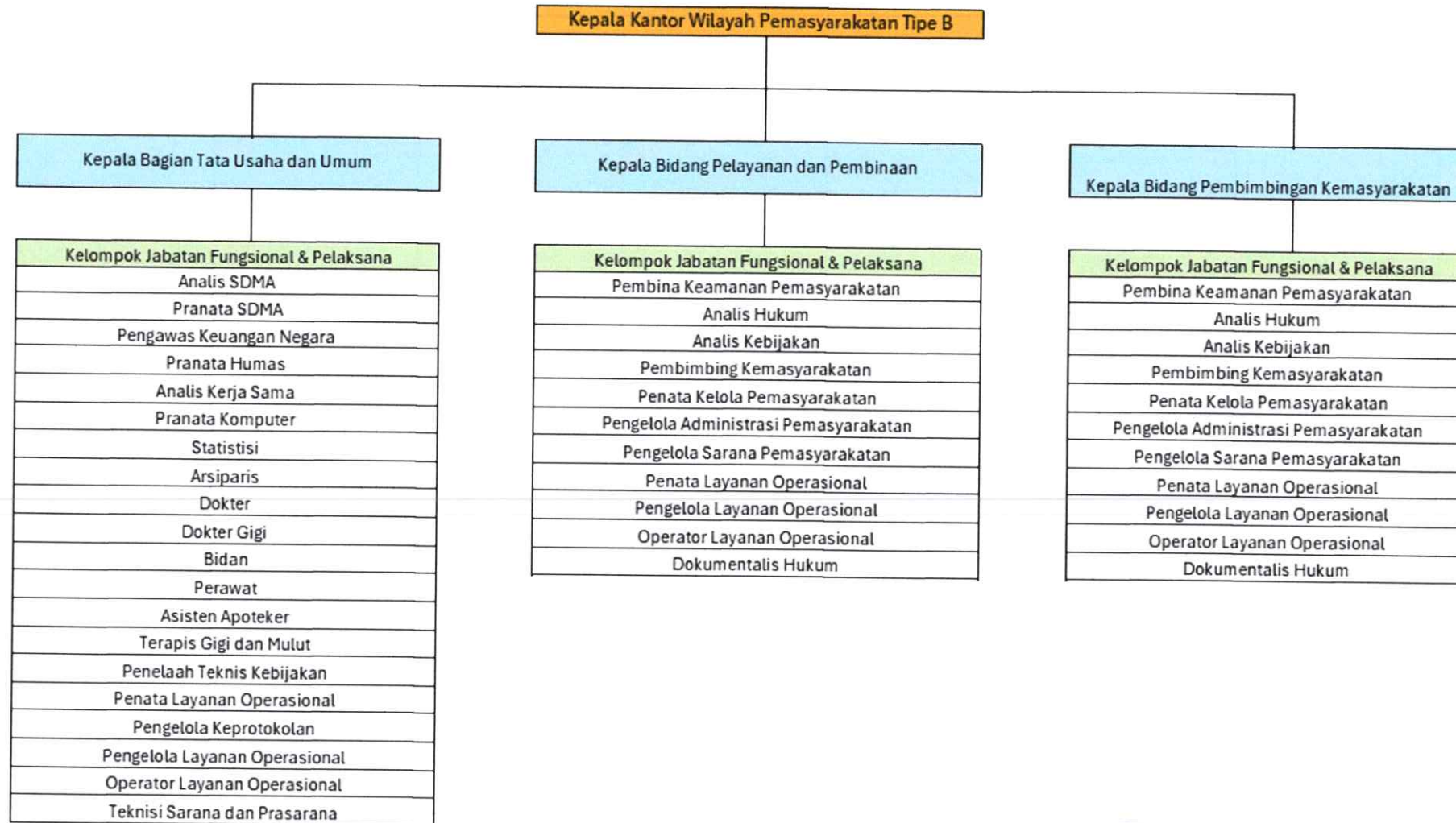

MENTERI IMIGRASI DAN PEMASYARAKATAN,

AGUS ANDRIANTO

A. PETA JABATAN UNIT PELAKSANA TEKNIS KANTOR IMIGRASI KELAS I KHUSUS TPI KEMENTERIAN IMIGRASI DAN PEMASYARAKATAN

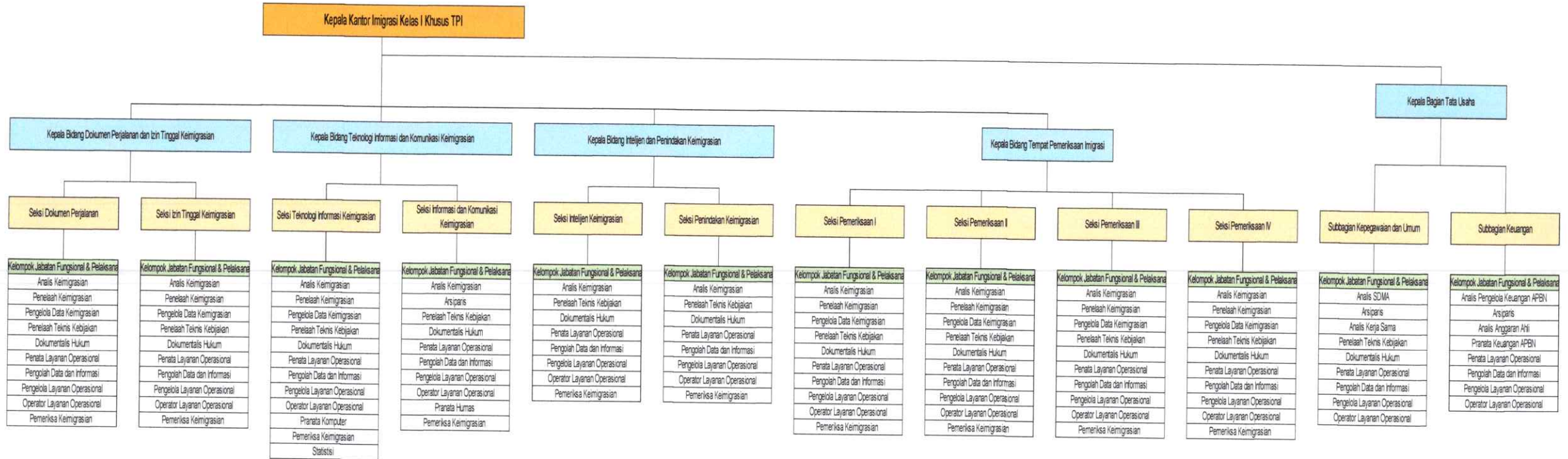

B. PETA JABATAN UNIT PELAKSANA TEKNIS KANTOR IMIGRASI KELAS I KHUSUS TPI KEMENTERIAN IMIGRASI DAN PEMASYARAKATAN

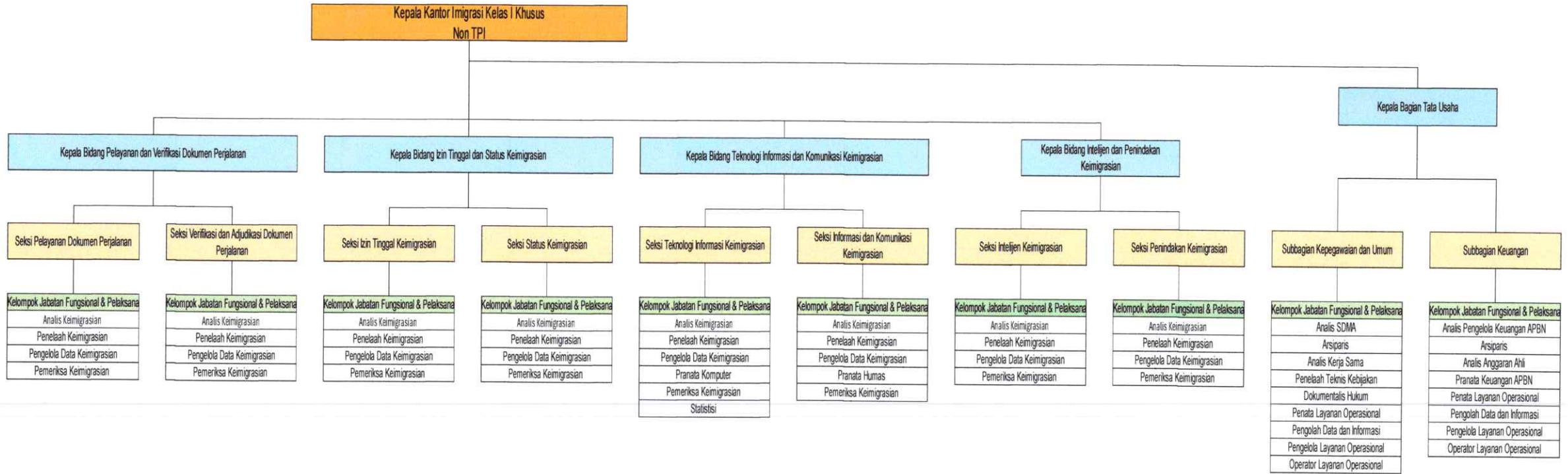

C. PETA JABATAN UNIT PELAKSANA TEKNIS KANTOR IMIGRASI KELAS I TPI KEMENTERIAN IMIGRASI DAN PEMASYARAKATAN

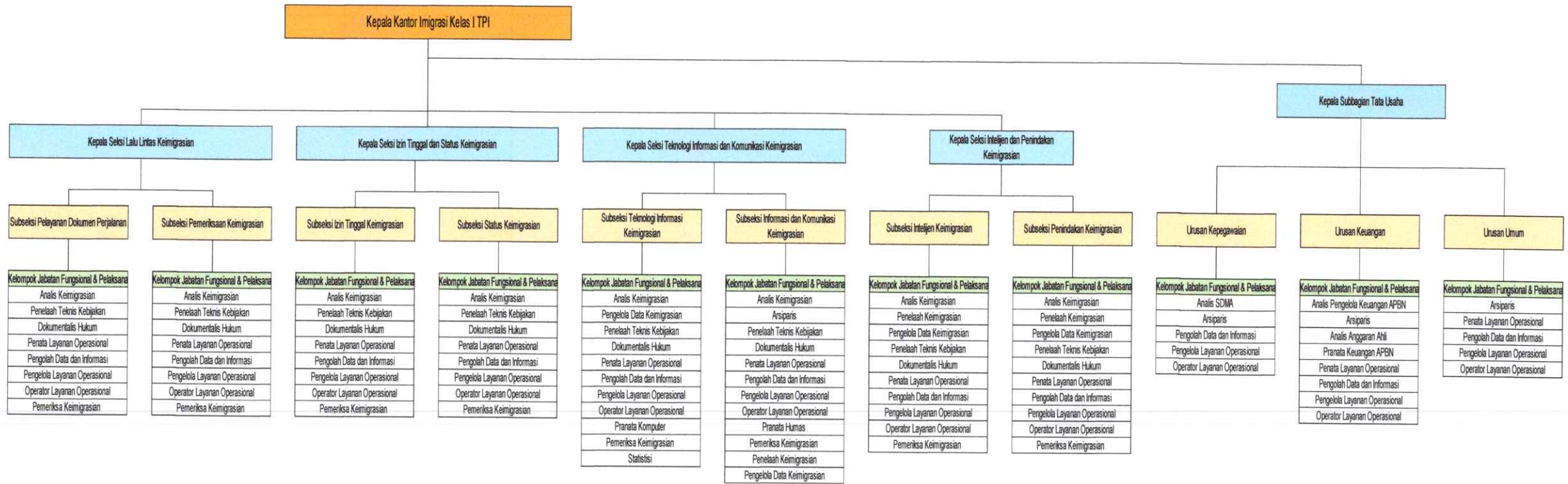

D. PETA JABATAN UNIT PELAKSANA TEKNIS KANTOR IMIGRASI KELAS I NON TPI KEMENTERIAN IMIGRASI DAN PEMASYARAKATAN

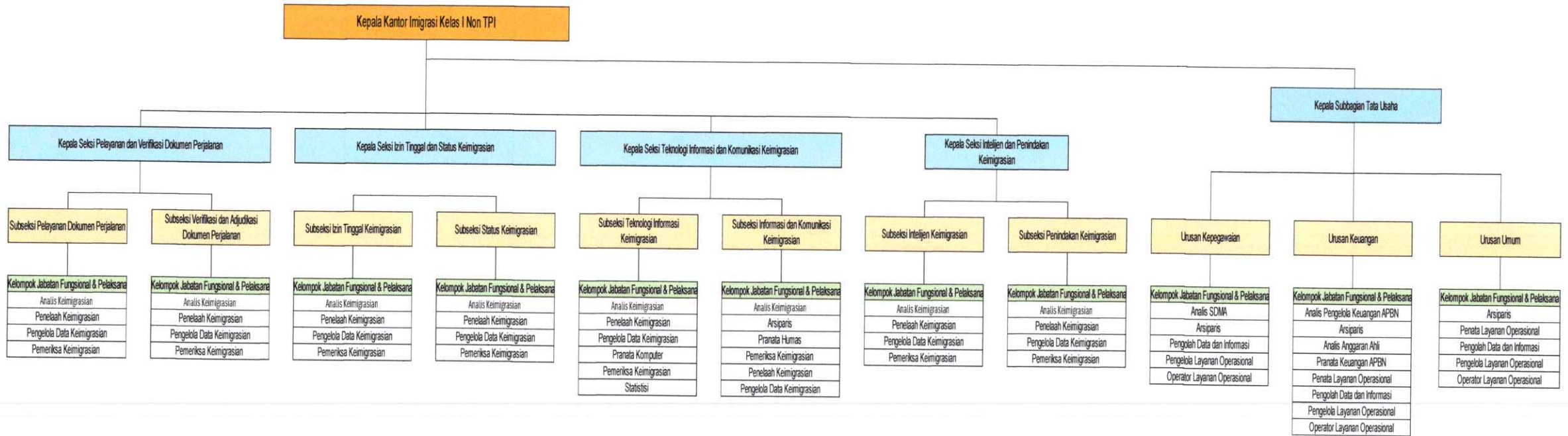

E. PETA JABATAN UNIT PELAKSANA TEKNIS KANTOR IMIGRASI KELAS II TPI KEMENTERIAN IMIGRASI DAN PEMASYARAKATAN

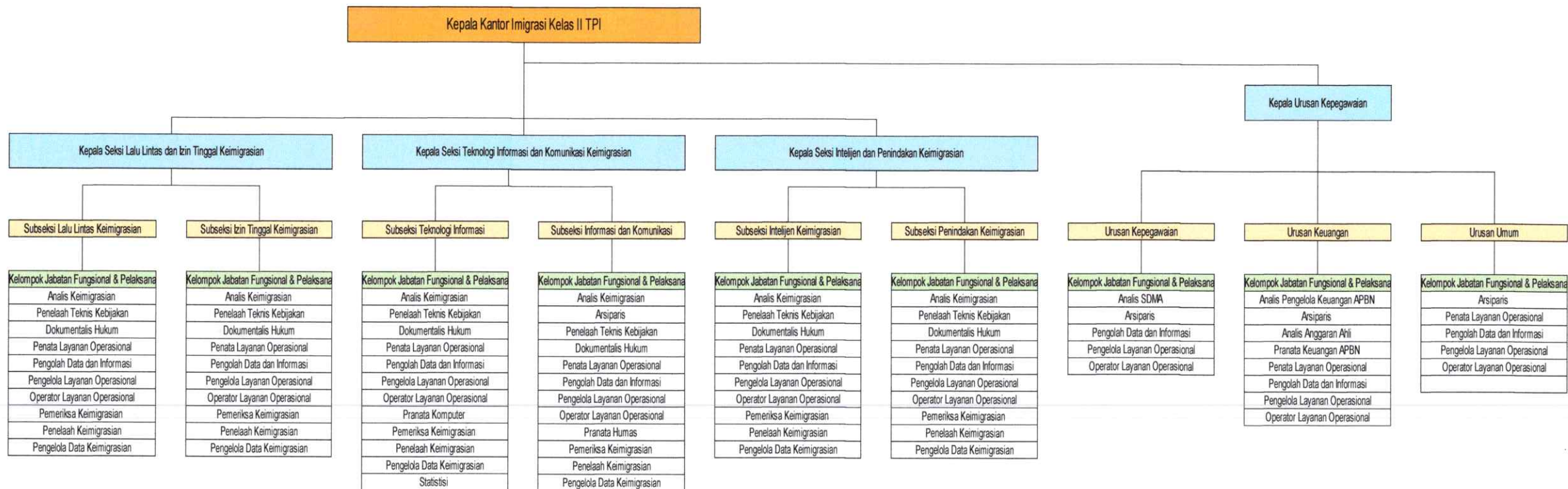

F. PETA JABATAN UNIT PELAKSANA TEKNIS KANTOR IMIGRASI KELAS II NON TPI KEMENTERIAN IMIGRASI DAN PEMASYARAKATAN

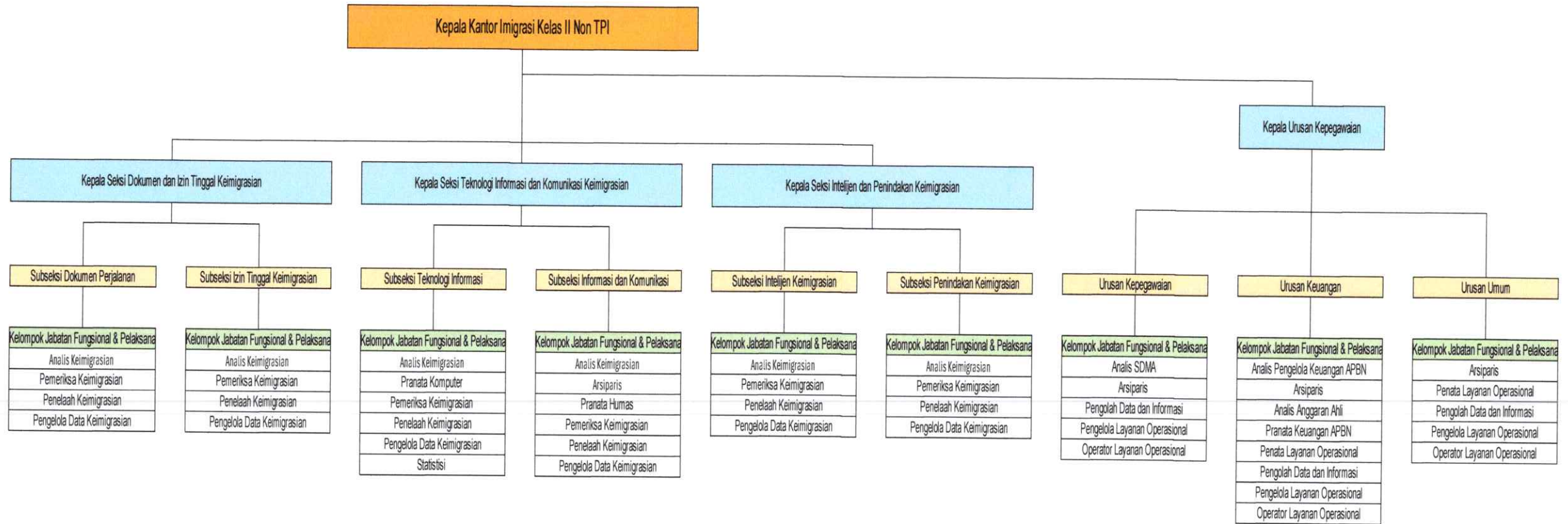

G. PETA JABATAN UNIT PELAKSANA TEKNIS KANTOR IMIGRASI KELAS III TPI KEMENTERIAN IMIGRASI DAN PEMASYARAKATAN

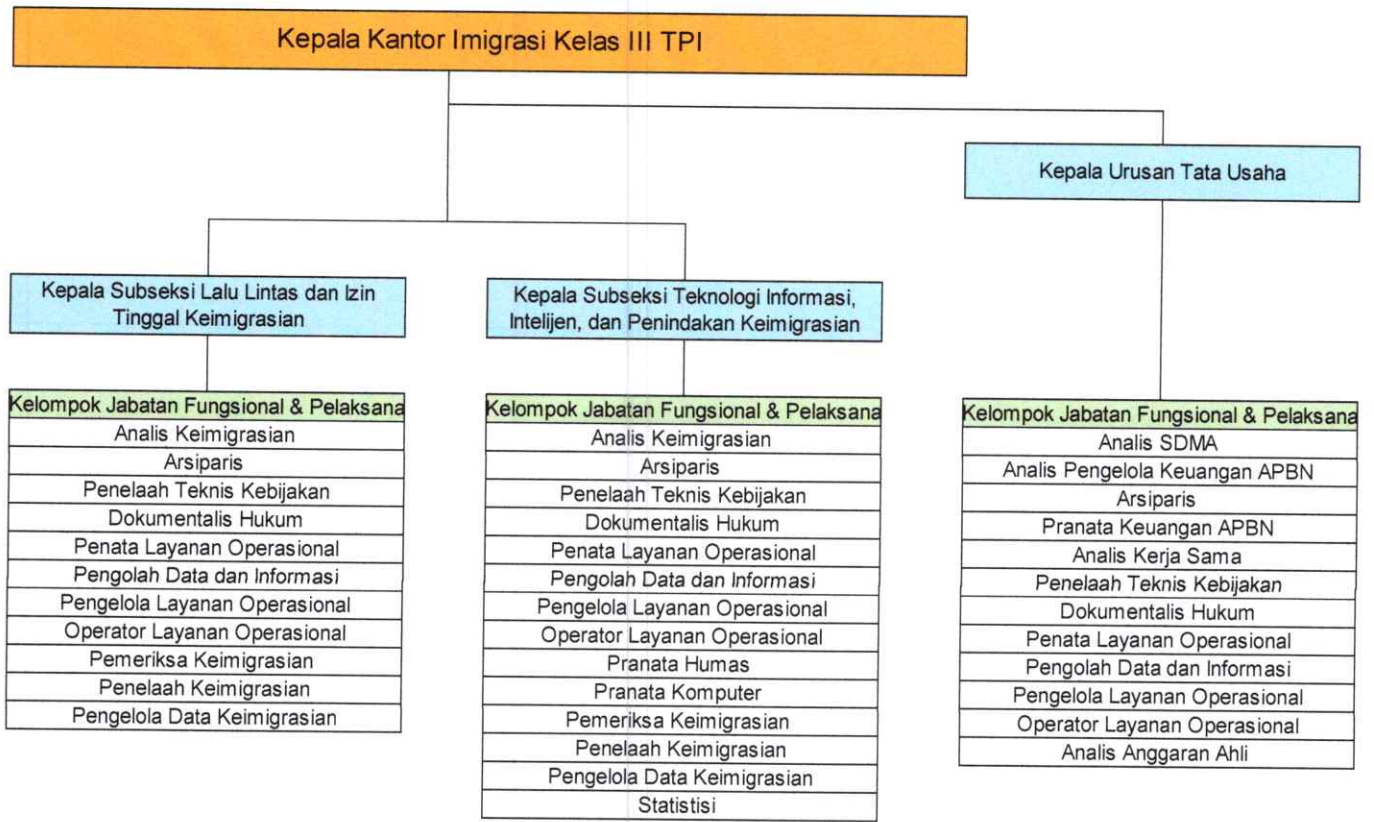

H. PETA JABATAN UNIT PELAKSANA TEKNIS KANTOR IMIGRASI KELAS III NON TPI KEMENTERIAN IMIGRASI DAN PEMASYARAKATAN

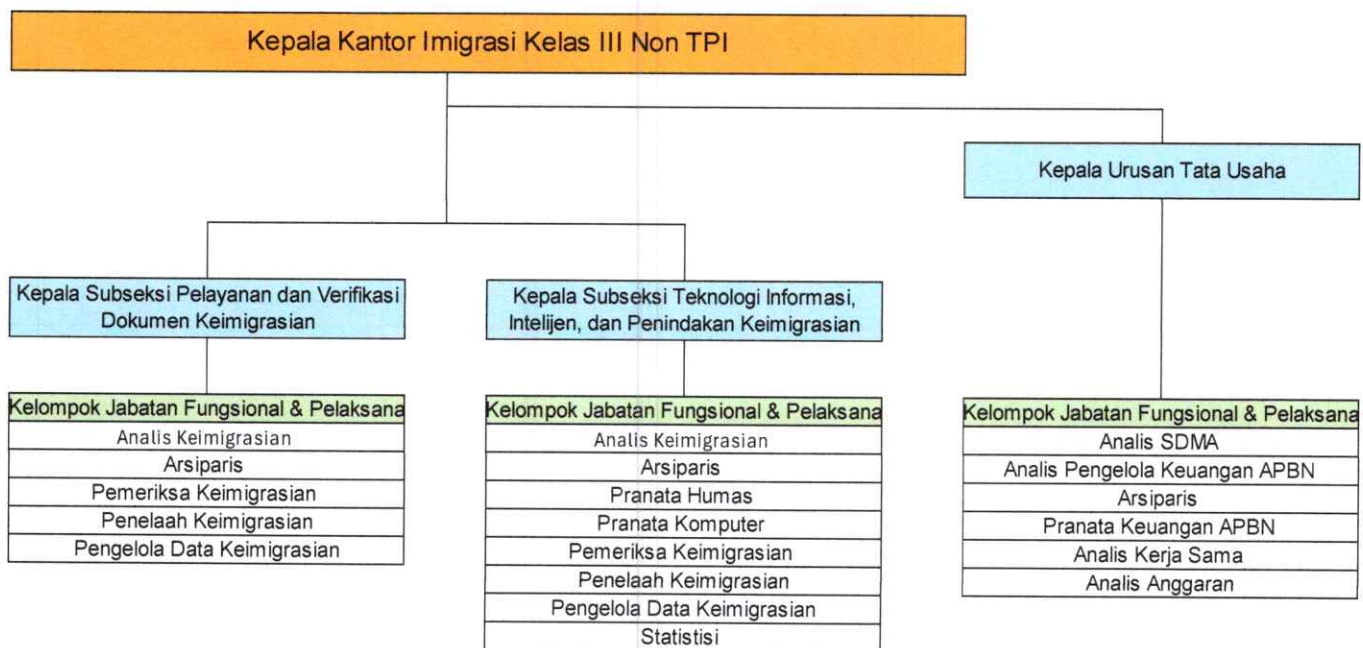

I. PETA JABATAN UNIT PELAKSANA TEKNIS RUMAH DETENSI IMIGRASI PUSAT KEMENTERIAN IMIGRASI DAN PEMASYARAKATAN

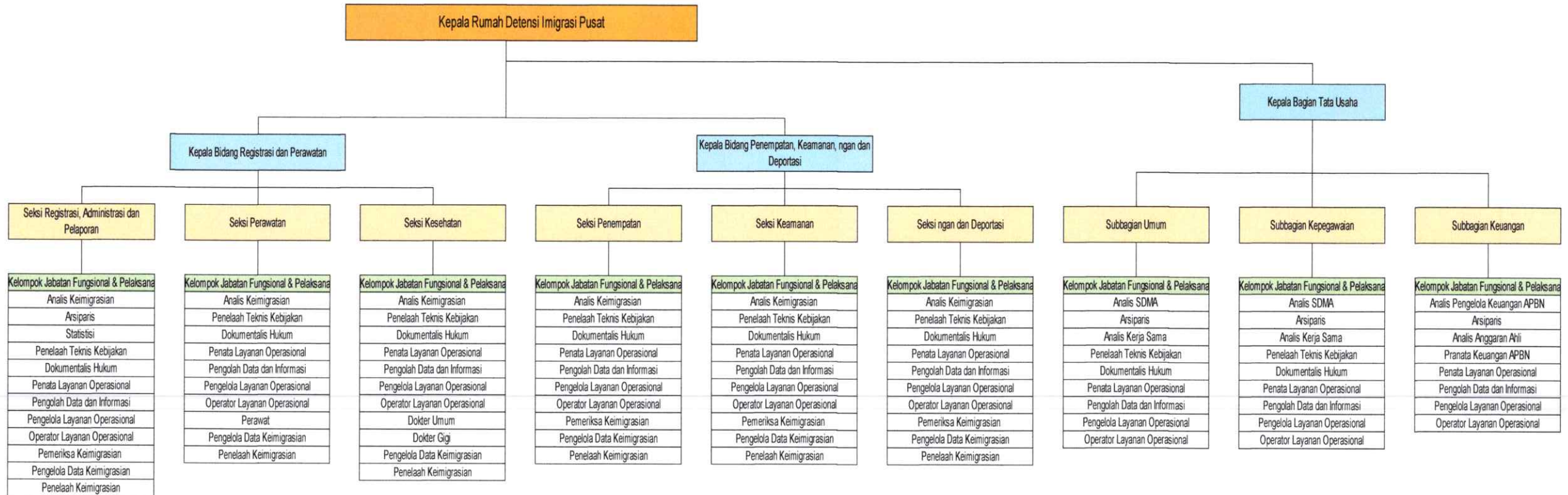

J. PETA JABATAN UNIT PELAKSANA TEKNIS RUMAH DETENSI IMIGRASI KEMENTERIAN IMIGRASI DAN PEMASYARAKATAN

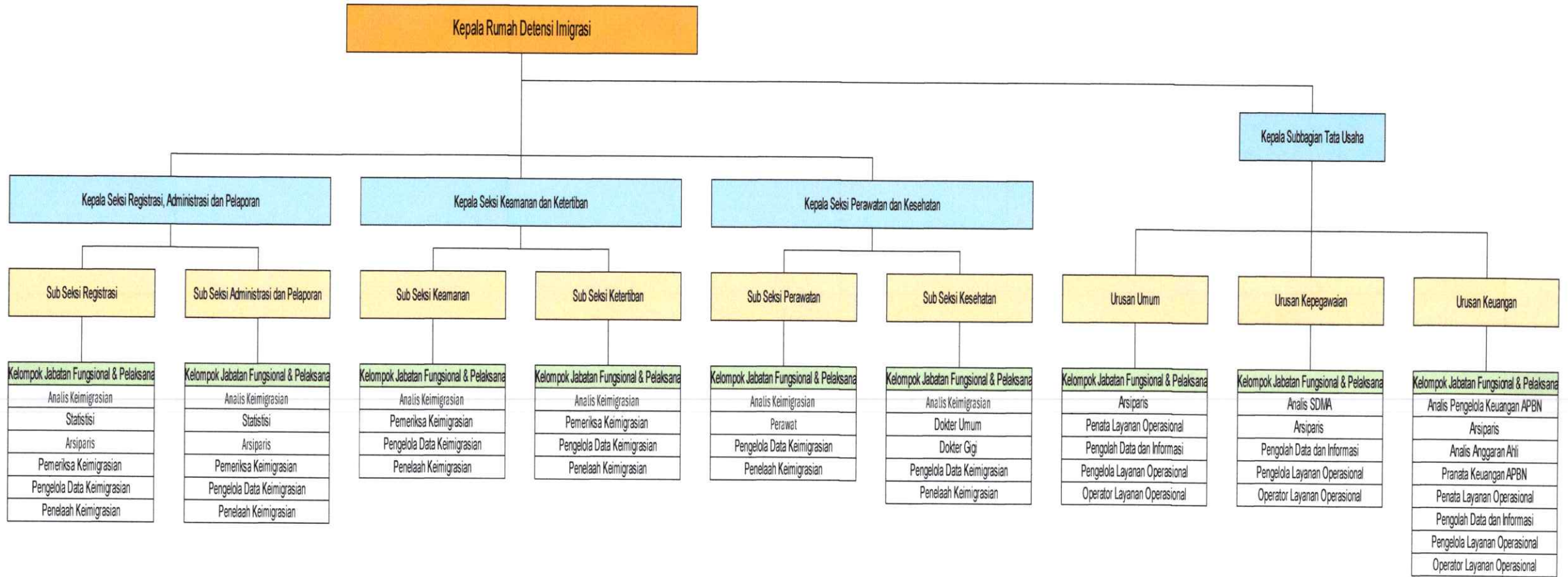

MENTERI IMIGRASI DAN PEMASYARAKATAN,



AGUS ANDRIANTO



LAMPIRAN V

Keputusan Menteri Imigrasi dan Pemasarakatan

Nomor : M.IP-257.SA.01.01

Tanggal : 14 Mei 2025

A. PETA JABATAN UNIT PELAKSANA TEKNIS LEMBAGA PEMASYARAKATAN KELAS KEMENTERIAN IMIGRASI DAN PEMASYARAKATAN

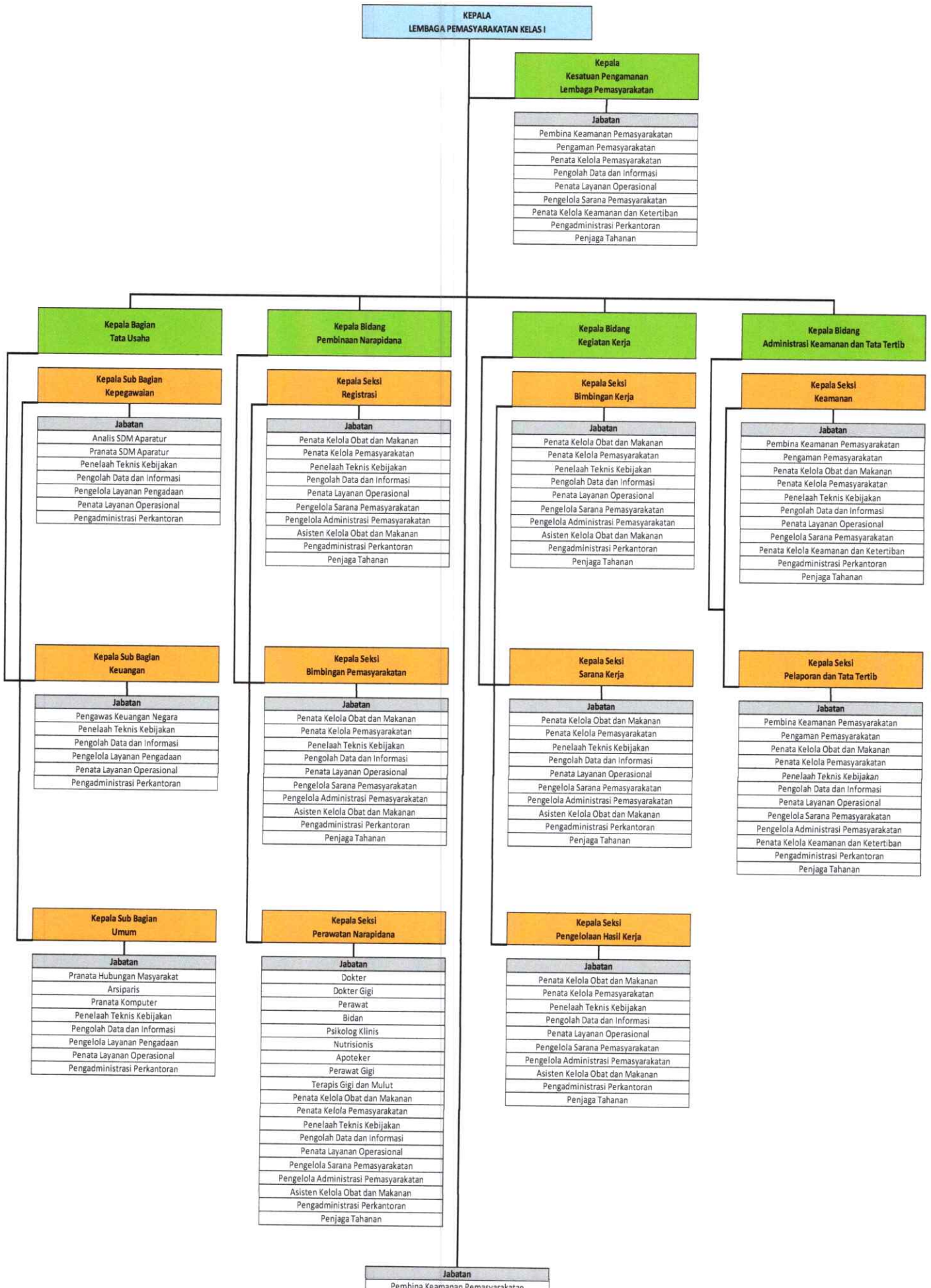

B. PETA JABATAN UNIT PELAKSANA TEKNIS LEMBAGA PEMASYARAKATAN KELAS IIA KEMENTERIAN IMIGRASI DAN PEMASYARAKATAN

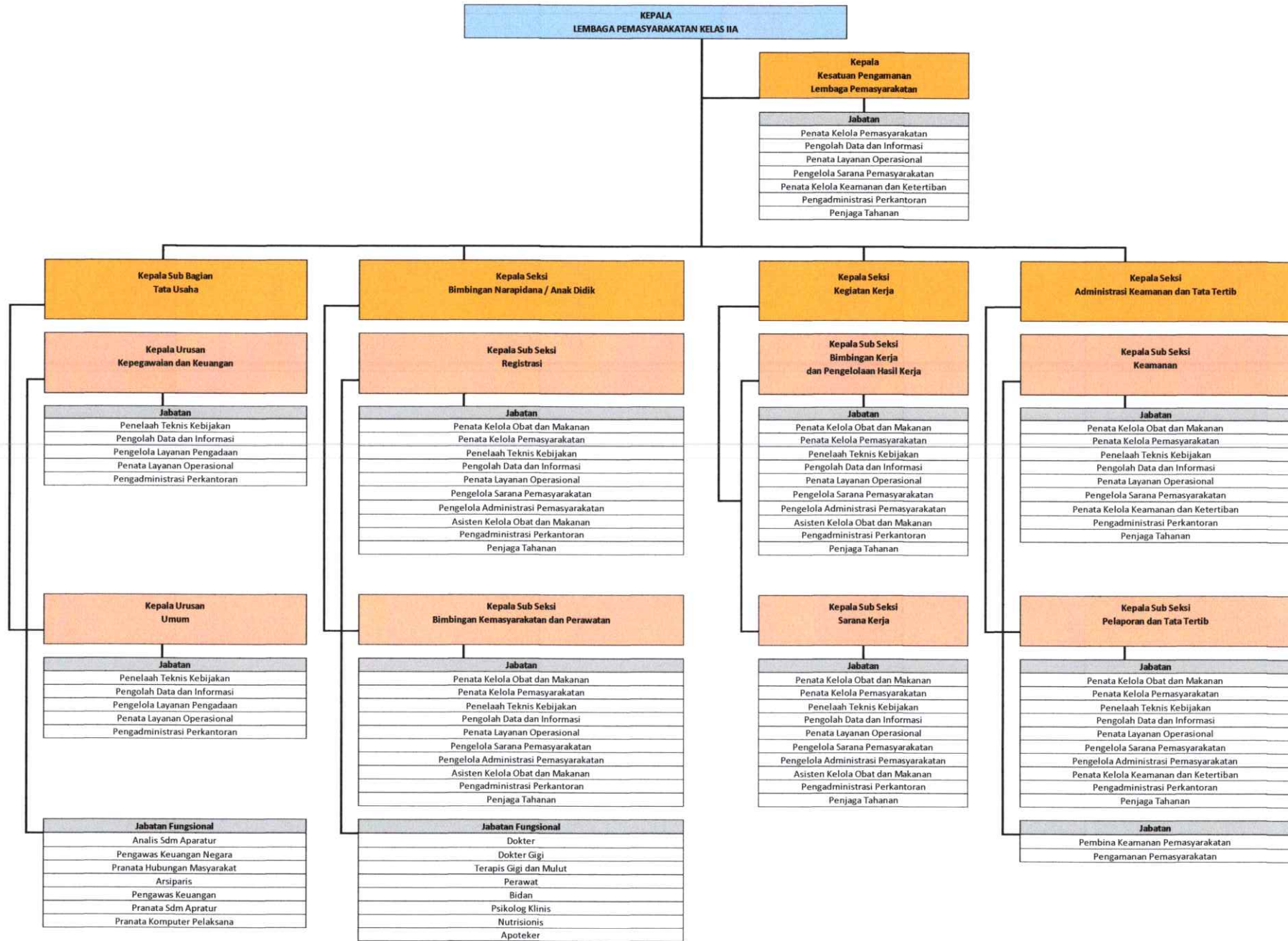

C. PETA JABATAN UNIT PELAKSANA TEKNIS LEMBAGA PEMASYARAKATAN KELAS IIB KEMENTERIAN IMIGRASI DAN PEMASYARAKATAN

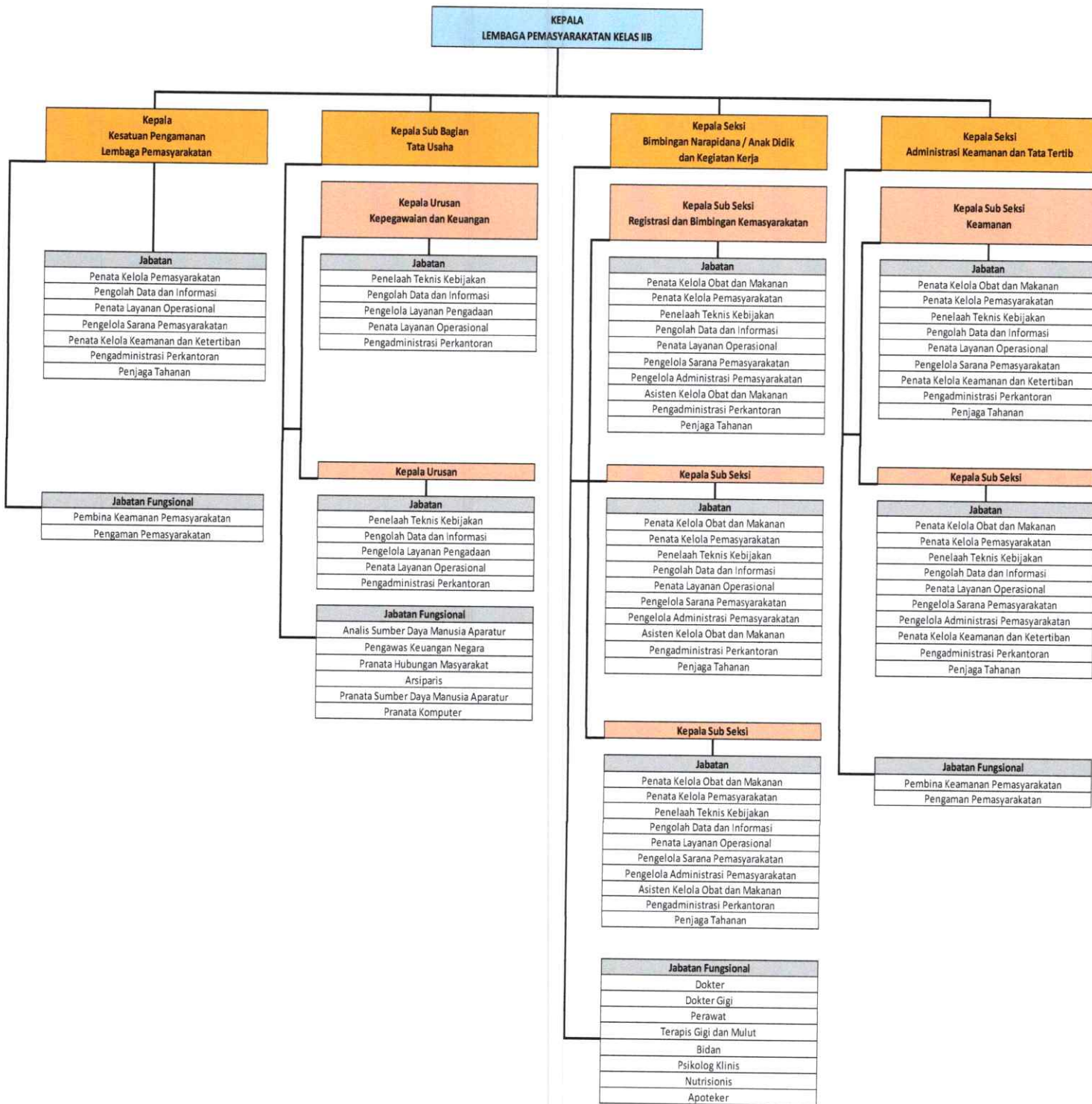

D. PETA JABATAN UNIT PELAKSANA TEKNIS LEMBAGA PEMASYARAKATAN KELAS III KEMENTERIAN IMIGRASI DAN PEMASYARAKATAN

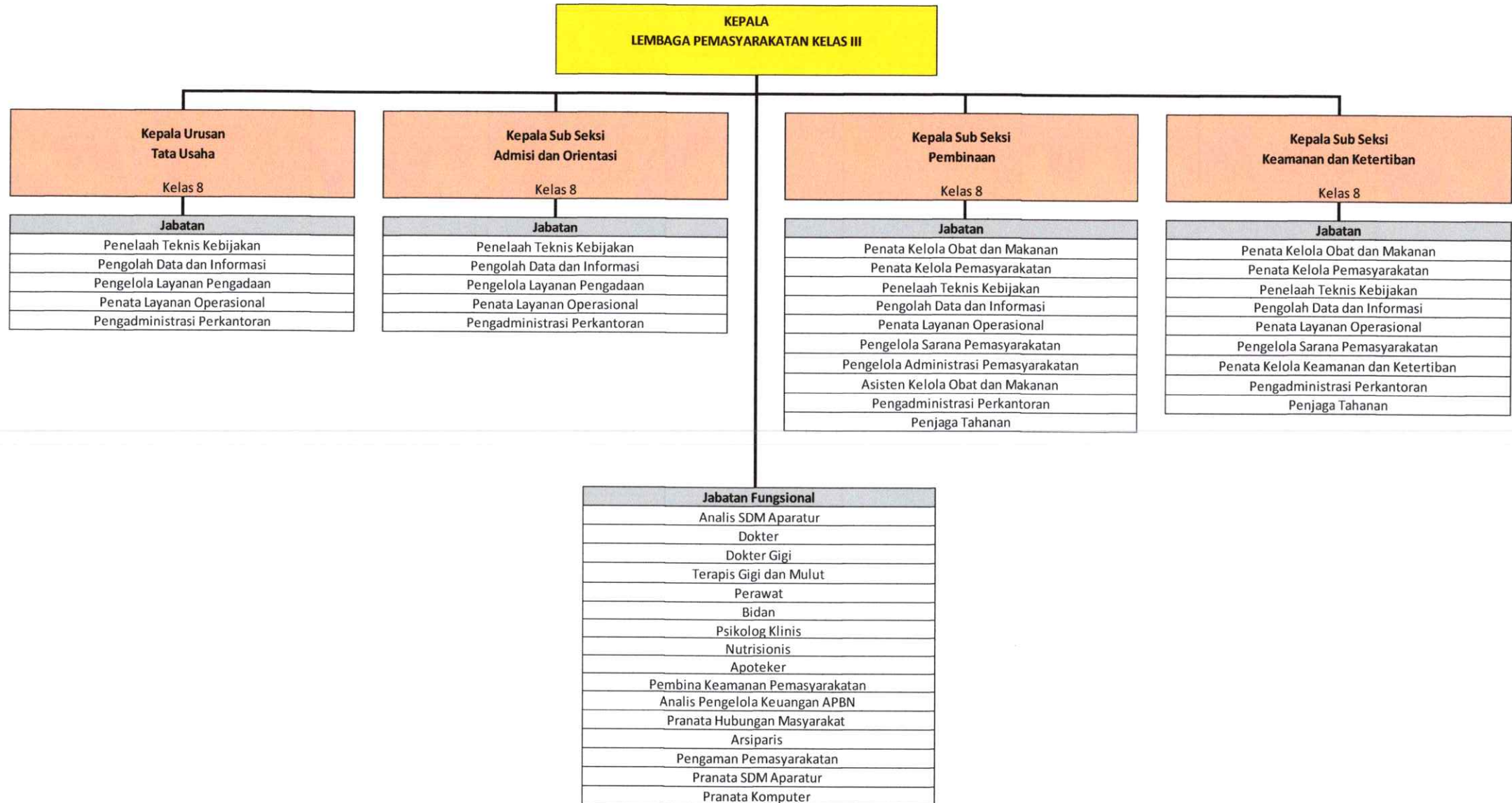

E. PETA JABATAN UNIT PELAKSANA TEKNIS BALAI PEMASYARAKATAN KELAS I KEMENTERIAN IMIGRASI DAN PEMASYARAKATAN

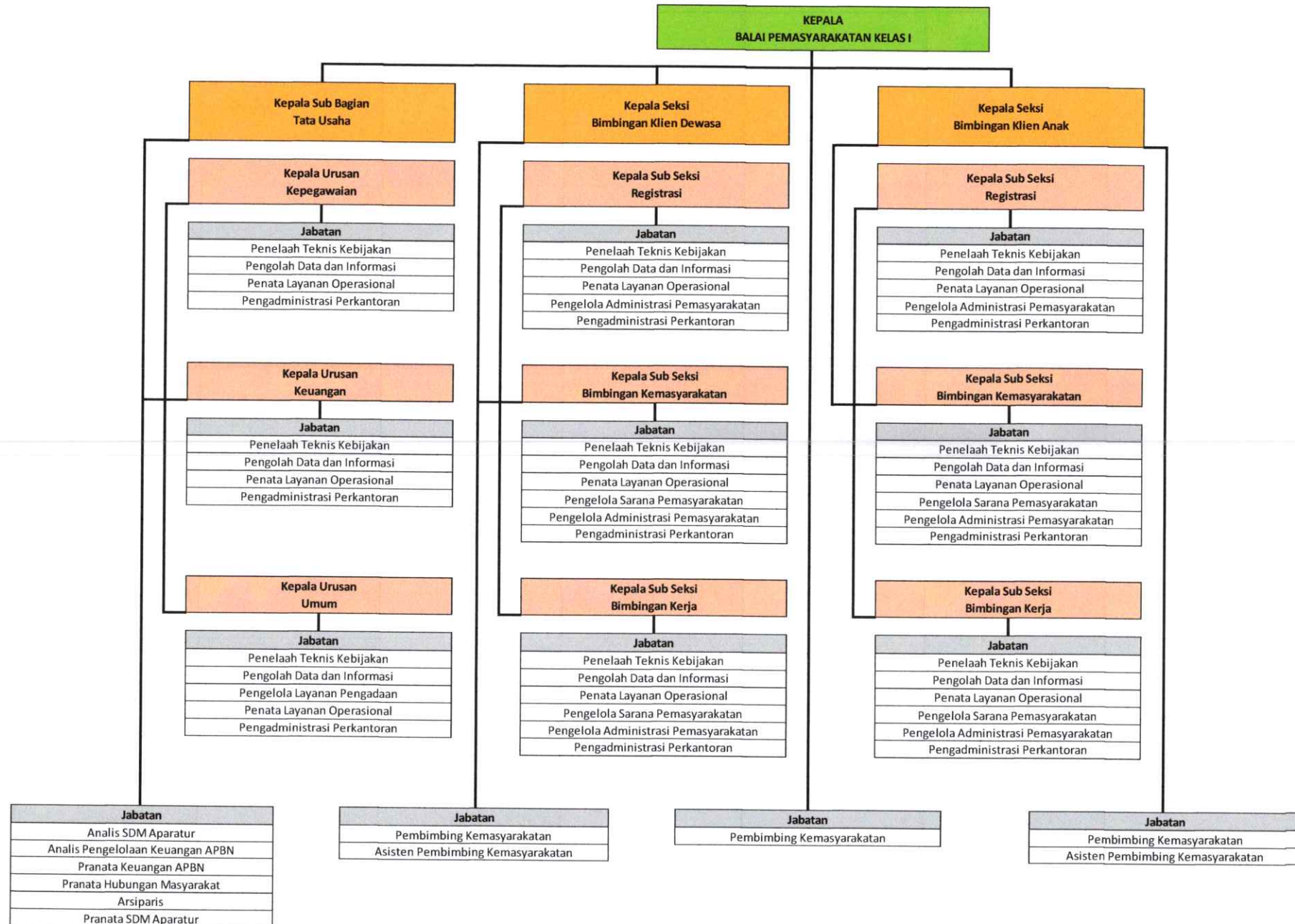

F. PETA JABATAN UNIT PELAKSANA TEKNIS BALAI PEMASYARAKATAN KELAS II KEMENTERIAN IMIGRASI DAN PEMASYARAKATAN

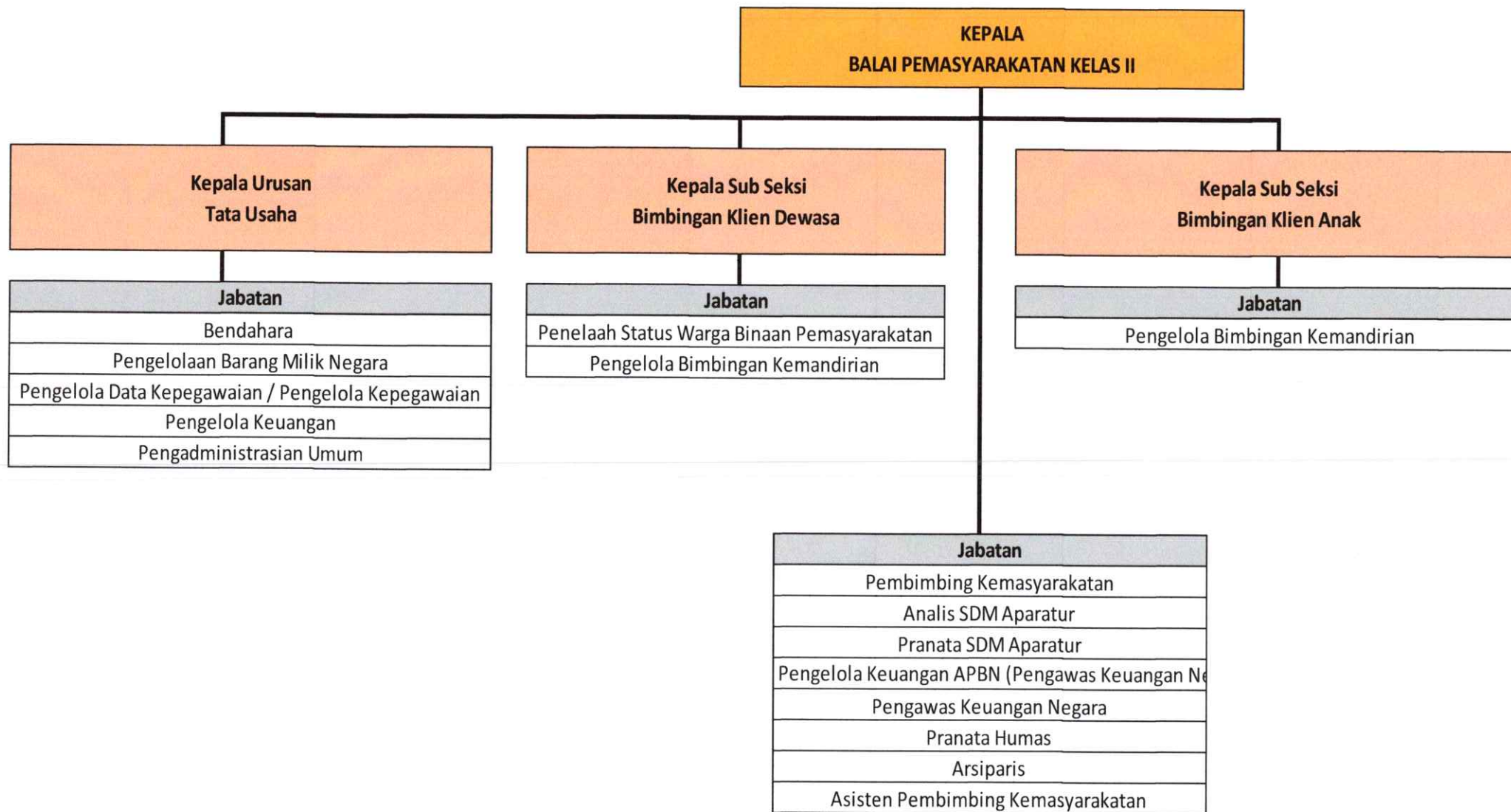

G. PETA JABATAN UNIT PELAKSANA TEKNIS LEMBAGA PEMBINAAN KHUSUS ANAK KELAS I KEMENTERIAN IMIGRASI DAN PEMASYARAKATAN

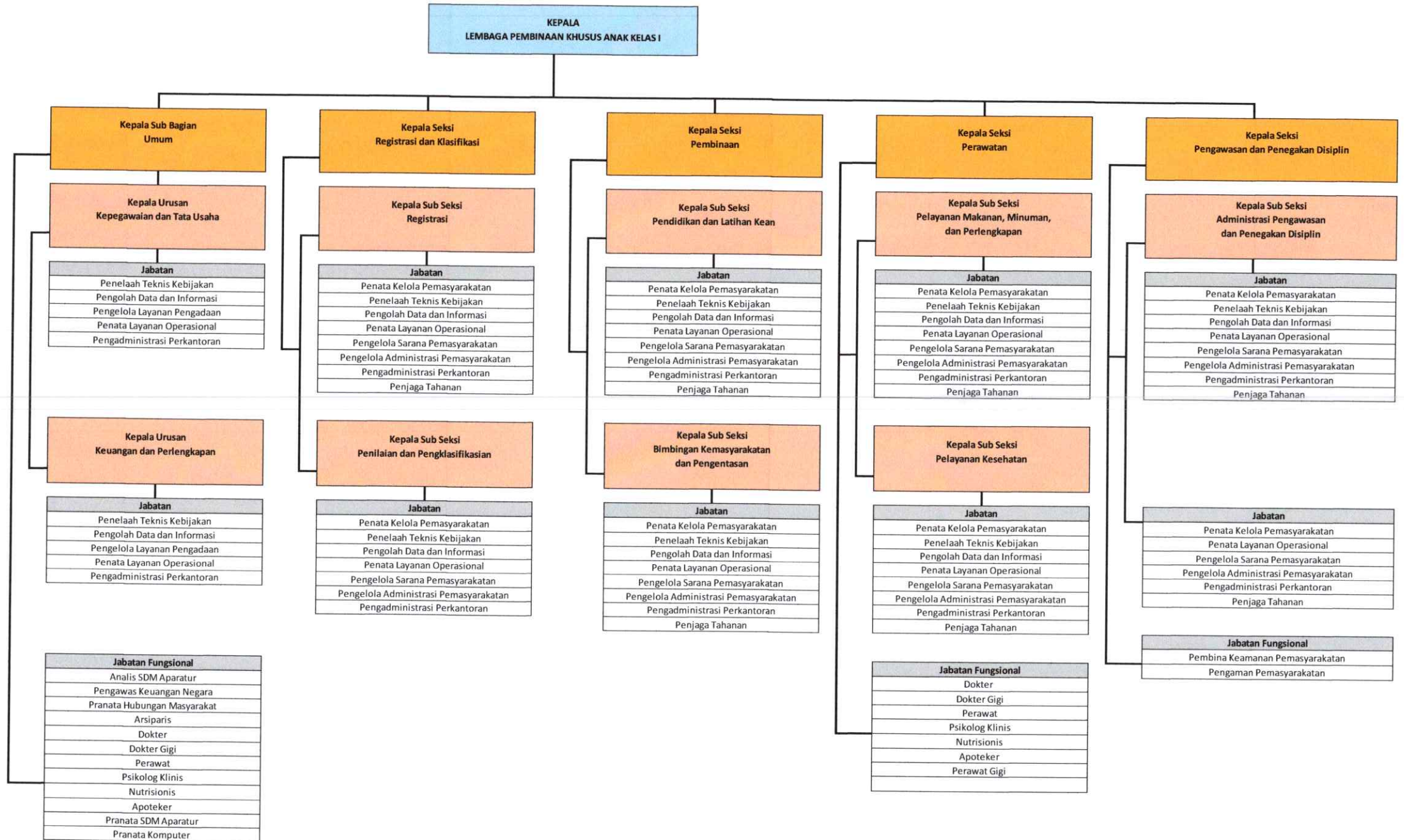

H. PETA JABATAN UNIT PELAKSANA TEKNIS LEMBAGA PEMBINAAN KHUSUS ANAK KELAS II KEMENTERIAN IMIGRASI DAN PEMASYARAKATAN

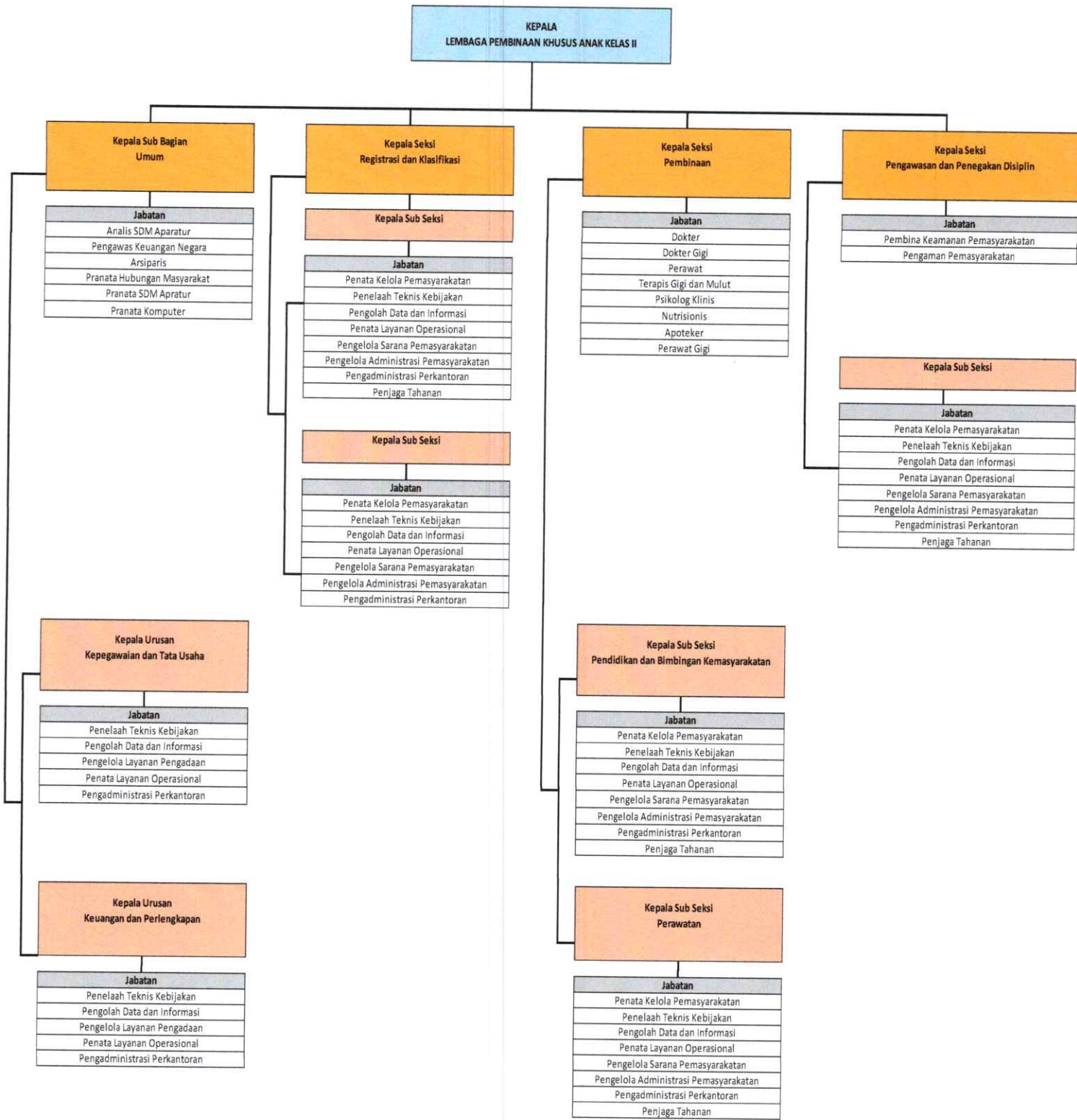



J. PETA JABATAN UNIT PELAKSANA TEKNIS RUMAH PENYIMPANAN BENDA SITAAN NEGARA KELAS I KEMENTERIAN IMIGRASI DAN PEMASYARAKATAN

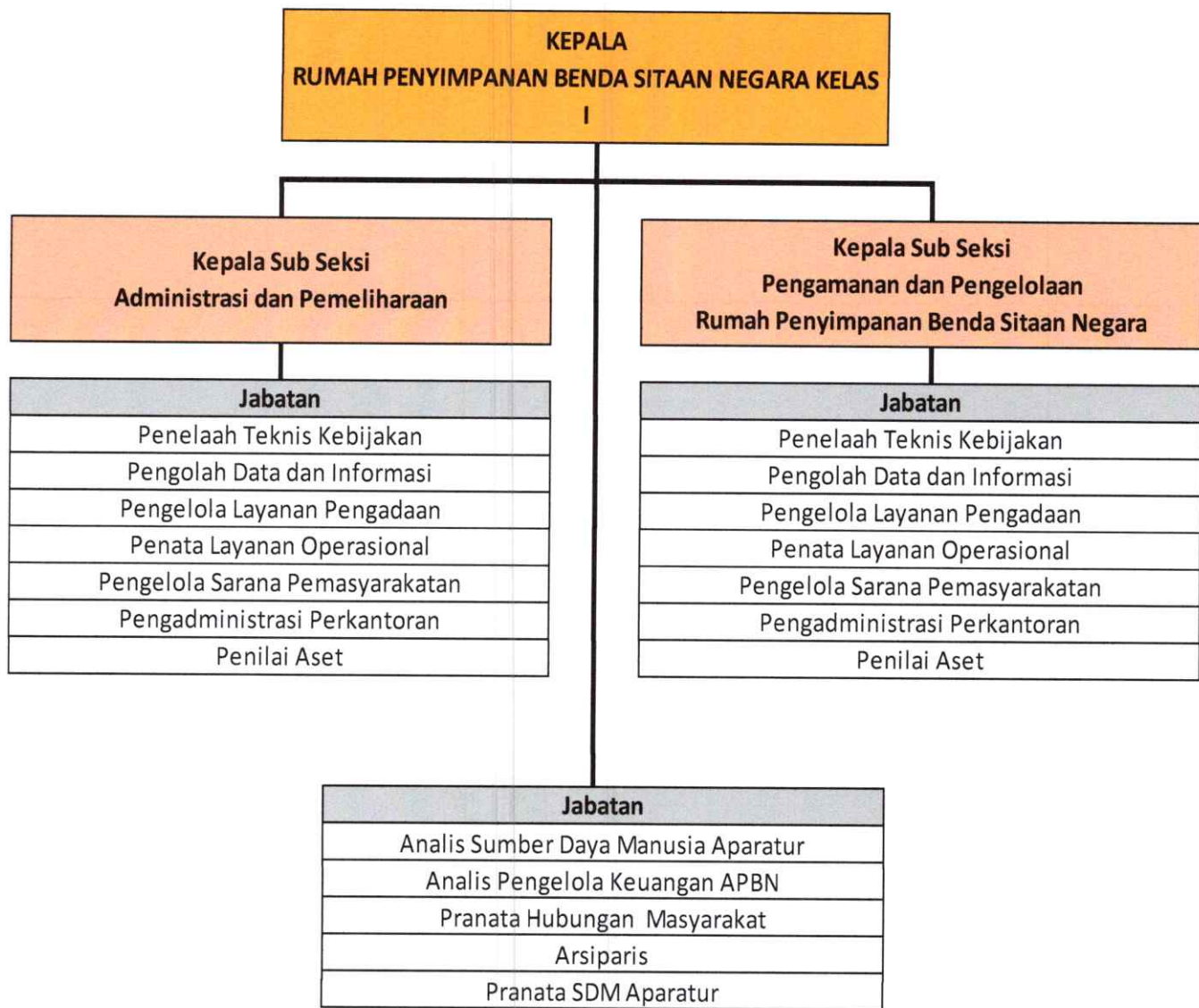

K. PETA JABATAN UNIT PELAKSANA TEKNIS RUMAH PENYIMPANAN BENDA SITAAN NEGARA KELAS II KEMENTERIAN IMIGRASI DAN PEMASYARAKATAN



L. PETA JABATAN UNIT PELAKSANA TEKNIS RUMAH TAHANAN NEGARA KELAS I KEMENTERIAN IMIGRASI DAN PEMASYARAKATAN

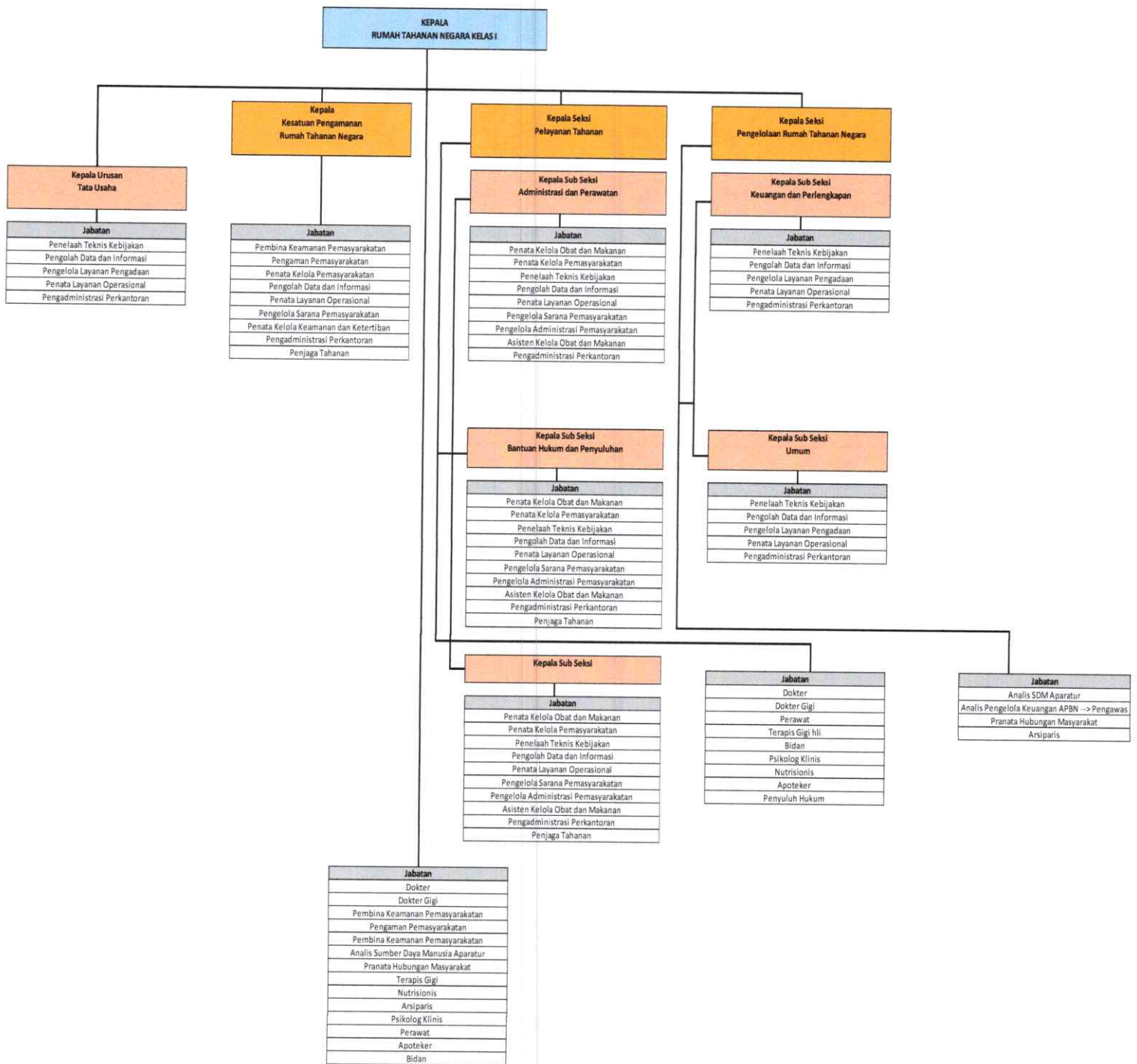

M. PETA JABATAN UNIT PELAKSANA TEKNIS RUMAH TAHANAN NEGARA KELAS IIA KEMENTERIAN IMIGRASI DAN PEMASYARAKATAN

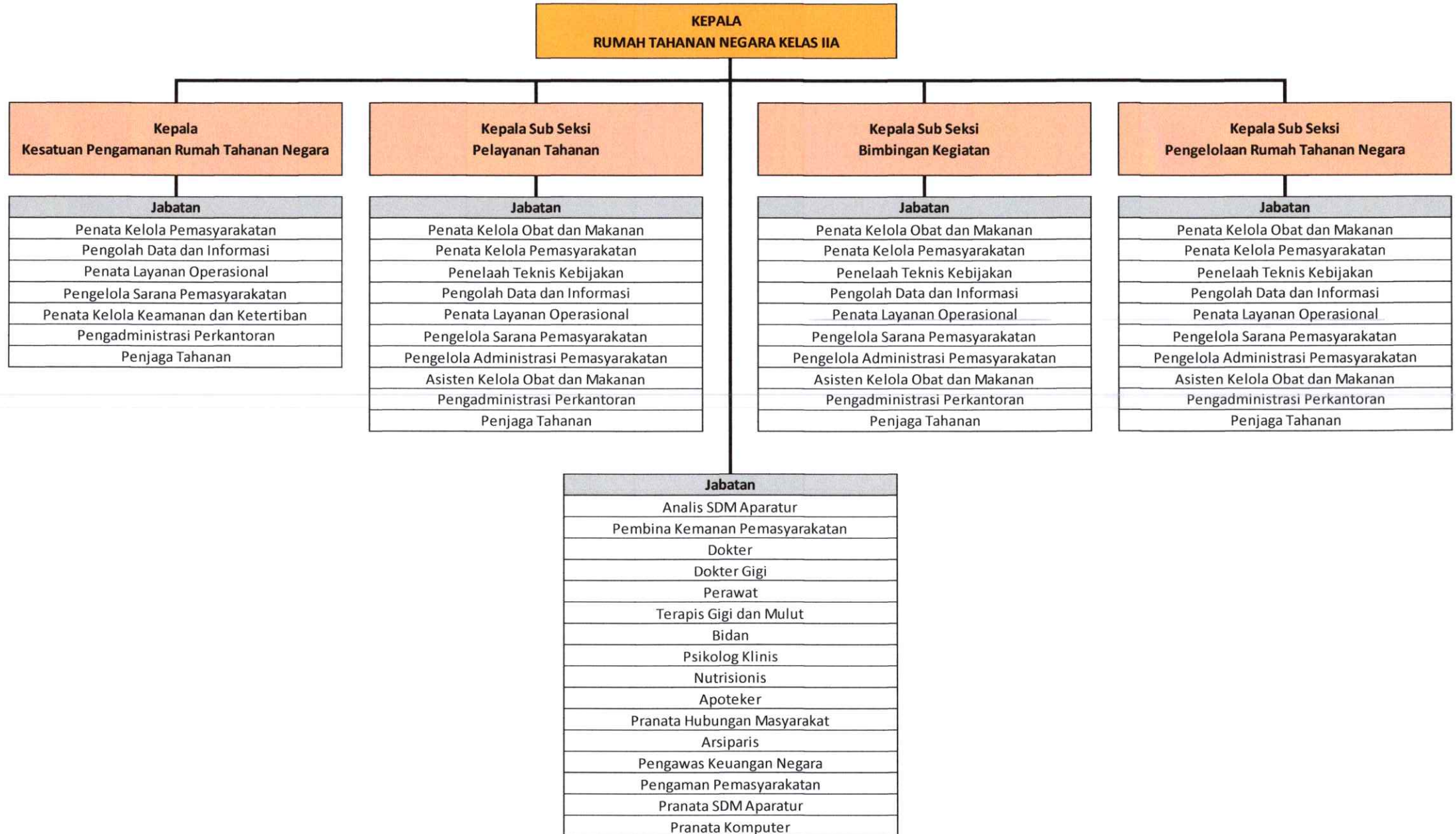

N. PETA JABATAN UNIT PELAKSANA TEKNIS RUMAH TAHANAN NEGARA KELAS IIB KEMENTERIAN IMIGRASI DAN PEMASYARAKATAN

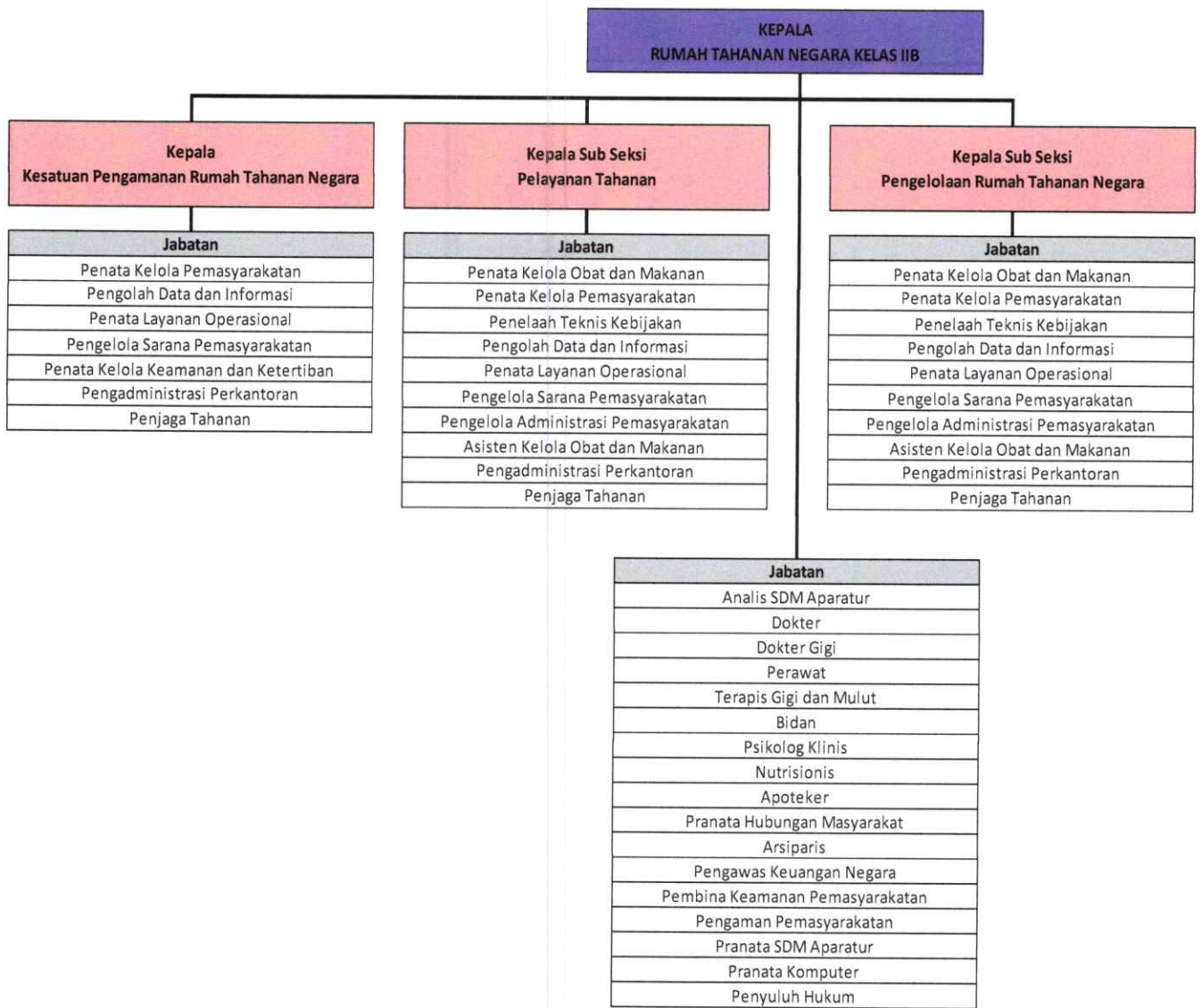

MENTERI IMIGRASI DAN PEMASYARAKATAN,

AGUS ANDRIANTO